

Voorwoord



Beste inwoners,

Met veel plezier stellen wij jou onze nieuwe 'Wegwijs in Hamme' voor. De infogids 2023-2024 is de leidraad die je laat kennismaken met alle diensten van onze gemeente. De mooi ogende en structureel overzichtelijke indeling zal van deze infogids zeker en vast een veel geraadpleegd item maken. Alle nuttige informatie ligt zo binnen handbereik. Bovendien vind je in deze infogids ook een herwerkt stratenplan.

Als gemeente blijven we ook inzetten op een goede en klantvriendelijke dienstverlening. Heel veel van onze diensten zijn digitaal beschikbaar. Je vindt ze via www.hamme.be/thuisloket. Zo hoef je voor de meeste formulieren, akten en attesten zelfs niet meer langs te komen in het administratief centrum (AC). Je vraagt ze aan - waar je maar wil - via het thuisloket, 7 dagen op 7 en 24 u. op 24 u.

Uiteraard helpen ook onze baliemedewerkers in het administratief centrum (AC Nieuwstraat) jou graag verder en blijven we telefonisch (tel. 052 47 55 00) bereikbaar. Als je een bezoek wil plannen aan één van onze loketdiensten, dan kan je online een afspraak maken via hamme.mijnafspraken.be.

Het lokaal bestuur is bijzonder blij deze gids gratis te kunnen aanbieden. Uiteraard richten wij hiervoor een woord van dank aan de Hamse handelszaken en ondernemingen voor hun publicitaire inbreng.

Wij hopen dat je nuttig gebruik zal maken van dit handig naslagwerk!

Herman Vijt
burgemeester

Colofon

Verantwoordelijke uitgever: College van burgemeester en schepenen | Marktplein 1 | 9220 Hamme

Redactiesecretariaat: Team communicatie | Nieuwstraat 11 | 9220 Hamme | tel. 052 47 55 19 | communicatie@hamme.be

Lay-out en druk: Inforegio / Uitgeverij PUBLI-touch bv | Stichelweg 11 | 3360 Korbeek-Lo | tel. 016 25 50 43
www.inforegio.be

Correcties, aanvullingen of suggesties in verband met deze infogids kunnen worden overgemaakt aan Team communicatie.

Uitgave: 2023

www.hamme.be

Trefwoordenlijst

A			
Aanplakborden.....	42	Cultureel Centrum Jan Tervaert.....	33
Academie Hamme.....	44	Cultuur (team).....	34
Administratief centrum (AC) Nieuwstraat.....	14	Cultuurraad.....	11
Administratieve diensten (rubriek).....	13	D	
Administratieve hulp.....	22	Dagverzorgingscentrum 'Den Oever' ..	26
Adviesraad milieu, landbouw en dierenwelzijn.....	11	DDS (intercommunale).....	53
Adviesraden.....	11	De Dobbelsesteen.....	44
Afvalophaling Verko.....	16	De Durme (serviceflats).....	27
Agentschap Wegen en Verkeer.....	73	De Kemphaan (maatwerkbedrijf).....	56
Algemeen directeur.....	10	De Kiezela (buitenschoolse kinderopvang).....	30
Apothekers.....	66	De Lijn (openbaar vervoer).....	70
Arbeidstrajectbegeleiding.....	22	De Roefel (buitenschoolse kinderopvang).....	30
Assistentiewoningen.....	26	De Reiger (GOC).....	35
B		De Vrede (OC).....	36
BE-Alert.....	64	De Wuiten (assistentiewoningen).....	27
Begraafplaatsen.....	18	De Zonnige Woonst.....	67
Belastingen.....	68	Den Craenevliet (serviceflats).....	27
Belbuscentrale.....	70	Den Eendengaerd (serviceflats).....	27
Bestuur (rubriek).....	4	Dyzo.....	55
Bevolking.....	17	E	
Bibliotheek.....	32	Energiescans.....	51
Bijzonder Comité van de Sociale Dienst (BCSD).....	9	Evenementen organiseren.....	42
BizLocator.....	55	F	
Bouwen en wonen (rubriek).....	49	Farys (watervoorziening).....	74
Bpost.....	66	Feestzaal Den Bond.....	34
Brandweer.....	59	Feestzaal H@mbiance.....	35
Burgemeester.....	5	Federale ombudsdienst.....	16
Burgerlijke stand.....	17	Fietsenverhuur.....	40
Burgerzaken (team).....	17	Financieel directeur.....	10
Businessclub Zwaarveld Hamme.....	55	Financiële tussenkomsten.....	22
Buurtinformatienetwerk (BIN).....	61	Financiën (team).....	18
C		Fluvius.....	67
Carnaval.....	66	G	
Centraal meldpunt.....	16	GECORO.....	11
Centraal meldpunt (gemeente).....	16	Gemeenschapsonderwijs.....	45
College van burgemeester en schepenen.....	5	Gemeentehuis Hamme.....	14
Communicatie (team).....	18	Gemeentehuis Moerzeke.....	14
		Gemeentelijk onderwijs.....	44
		Gemeenteraad.....	7
		Gemeenteraadsleden.....	7
		Gemeenteraadsvoorzitter.....	7
		GROSH.....	11
		H	
		Heemkring Osschaert.....	38
		HIM.....	68
		Huisartsen.....	68
		Huis van het Kind (team).....	29
		Huisvestingspremies.....	52
		Huize Vermeire-Lagae.....	38
		Hulp aan zelfstandigen.....	55
		Huuradvies.....	24
		Huurdersbond.....	69
		I	
		ICT (team).....	18
		Identiteitskaarten.....	17
		Individuele hulpverlening.....	22
		Integratietegemoetkoming.....	23
		J	
		Jeugdcentrum Den Appel.....	37
		Jeugd (team).....	36
		Jeugdraad.....	11
		Juridische ondersteuning (team).....	25
		Justitie.....	69
		K	
		Kadobon.....	56
		Kiemkracht (voorheen Spoor2).....	56
		Kind&Gezin.....	30
		Kinderopvang.....	30
		Kinderraad.....	11
		Kortverblijf.....	26
		Kringwinkels.....	70
		L	
		Landbouw en dierenwelzijn (team).....	20
		Leren en studeren (rubriek).....	43
		Lichtkranten.....	42
		Leven en welzijn (team).....	22
		Lokaal overleg kinderopvang.....	11
		Lokale Politie.....	60

M			
Mantelzorgpremie.....	23		
Markten en foren.....	55		
Meldpunt defecte straatlampen.....	16		
Meldpunt wegen en fietspaden	16		
Milieu en klimaat (team).....	20		
Mobiliteit (team).....	20		
Mobitwin.....	22		
N			
Neerlandt (OC).....	36		
Niet-Belgen	17		
Noodplanning en evenementen	63		
Nuttige telefoonnummers (rubriek)	65		
O			
OCMW-raad	7		
OCMW-raadsleden	7		
OCMW-raadsvoorzitter	7		
OK-pas en OK-jongerenpas	23		
Ombudsdiensten.....	16		
Ondernemend Hamme	56		
Ondernemend Hamme (adviesraad).....	11		
Ondersteboven	44		
Onderwijs	43		
Openbaar domein (team).....	15		
Openluchtzwembad	39		
Oplaadpunt gas en elektriciteit.....	51		
OTC	56		
P			
Parochies.....	71		
Pedicurekosten.....	23		
Pers.....	42		
Personeel (team)	19		
Poetsdienst.....	25		
Polderbesturen	53		
Premie Ouders/opvoeders kinderen met een handicap	23		
Provinciaal onderwijs	46		
Provinciale uitleendienst.....	72		
Provinciebestuur Oost-Vlaanderen	72		
Psychosociale hulp	22		
R			
Recyclagepark.....	52		
Reispassen – rijbewijzen	17		
Rijksdienst voor Arbeidsvoorziening ..	70		
Rode Kruis	62		
Rommelmarkten	55		
Ruimte en bouwen (team)	19		
Rusthuizen.....	26		
S			
Samenleving (rubriek)	21		
Schepenen.....	5		
Scholen.....	43		
Schoolfactuur.....	23		
Schuldbemiddeling (team).....	25		
Secretariaat (team)	19		
Seniorenraad	12		
Seniorenrestaurant	28		
Serviceflats.....	28		
Skatepark Meulenbroek.....	37		
SOC 't Verhoog.....	25		
Sociaal tarief kinderopvang.....	23		
Sociale tewerkstelling	22		
Solliciteren (spontaan)	19		
Speelterreinen	37		
Sport (team)	38		
Sporthal Meulenbroek	38		
Sportinfrastructuur.....	38		
Sportraad.....	12		
T			
Tandartsen	73		
Ter Munken (GOC).....	35		
Toerisme (team)	40		
U			
UiT in Hamme	42		
V			
Vacatures.....	19		
Vast bureau	5		
VDAB.....	70		
Veerdiensten	41		
Veiligheid (rubriek).....	58		
Veiligheidscel.....	63		
Veilig wonen.....	24		
Verblijfskosten senioren	23		
Vergunningen	49-53		
Verkeersraad	12		
Verkiezingen.....	18		
Verko (intercommunale).....	53		
Verwarmingstoelage sociaal stookoliefonds	52		
Visvergunning.....	40		
Vlaamse ombudsdienst	16		
Vlaamse overheid	73		
Vlaamse waterwegen	73		
Voorschot op uitkering.....	22		
Vrederegerecht.....	69		
Vrij onderwijs	46		
Vrije tijd (rubriek).....	31		
W			
Warme maaltijden	28		
Wegenwerken en omleidingen	20		
Werken en ondernemen (rubriek).....	54		
Werkwinkel.....	70		
Wijkagenten.....	50		
Wijkraden	74		
Wijk-werken	70		
Wonen en huisvesting (team).....	20		
Wonen voor senioren.....	26		
Woonhulp.....	24		
Woonloket Hamme.....	52		
Woonzorgcentrum Meulenbroek	26		
Woonzorgcentrum Sint-Jozef.....	27		
Z			
Ziekenhuizen.....	74		
Zonnebloem (kinderdagverblijf)	30		
Zorgbudget voor ouderen met zorgnod.....	23		



bestuur

College van burgemeester en schepenen | Vast bureau

BURGEMEESTER

HERMAN VIJT (CD&V)



Bevoegdheden: algemeen beleid | personeelszaken | veiligheid (lokale politie - brandweer) | communicatie | burgerlijke stand | landbouw | waterwegen en polders

Kabinet: AC Nieuwstraat
Nieuwstraat 11 | 9220 Hamme
052 47 55 00
burgemeester@hamme.be

Spreekuren:

dinsdag van 9.30 u. - 11.30 u. en op afspraak

AFSPRAKEN KABINET BURGEMEESTER

Isabelle Saerens (kabinetsmedewerkster)
tel. 052 47 55 00 | isabelle.saerens@hamme.be

Privé: Roggemanstraat 29 a | 9220 Hamme
tel. 052 47 41 64

SCHEPENEN

1ste schepen JAN DE GRAEF (N-VA)



Bevoegdheden: ruimtelijke ordening en stedenbouw | erfgoed en patrimonium | dierenwelzijn | AGB Hamse Investeringsmaatschappij

Kabinet: AC Nieuwstraat
Nieuwstraat 11 | 9220 Hamme
tel. 052 47 55 00
jan.degraef@hamme.be

Spreekuren op afspraak:

zaterdag 09.00 u. - 11.00 u.

Privé: Koningin Astridlaan 19 | 9220 Hamme
gsm 0475 89 63 17 | degraef.jan@gmail.com

2de schepen JAN ROSSCHAERT (Vooruit)



Bevoegdheden: tewerkstelling | lokale en sociale economie | participatie (wijkraden, BIN, ...) | toerisme en feestelijkheden

Kabinet: AC Nieuwstraat
Nieuwstraat 11 | 9220 Hamme
tel. 052 47 55 00
jan.rosschaert@hamme.be

Spreekuren op afspraak:

zaterdag 10.30 u. - 12.00 u. (in oneven weken)

Privé: Hospitaalstraat 31 | 9220 Hamme
gsm 0477 52 82 10

3de schepen LUK DE MEY (CD&V)



Bevoegdheden: financiën en begroting | economaat | sport en recreatie | onderwijs | markten (ook jaarmarkten) en foren

Kabinet: AC Nieuwstraat
Nieuwstraat 11 | 9220 Hamme
tel. 052 47 55 00
luk.demey@hamme.be

Sprekuren op afspraak:

woensdag 15.00 u. - 16.00 u. | zaterdag 10.30 u. - 11.30 u.

Privé: Sint-Annastraat 256 | 9220 Hamme
gsm 0486 70 79 04 | lukdemey@telenet.be

4de schepen KOEN METTEPENNINGEN (CD&V)



Bevoegdheden: openbare werken en rio- leringen | verkeer en mobiliteit | fietspa- den/fietsbeleid | groenvoorziening | begraafplaatsen | huisvesting

Kabinet: AC Nieuwstraat
Nieuwstraat 11 | 9220 Hamme
tel. 052 47 55 00
koen.mettepenningen@hamme.be

Sprekuren op afspraak:

dinsdag 17.00 u. - 18.00 u. | zaterdag 09.00 u. - 10.00 u.

Privé: Driegoten 12 | 9220 Hamme
gsm 0477 33 99 61

5de schepen LOTTE PEETERS (N-VA)



Bevoegdheden: jeugd | cultuur | informa- tica (ICT) | milieu/zwerfvuil

Kabinet: AC Nieuwstraat
Nieuwstraat 11 | 9220 Hamme
tel. 052 47 55 00
lotte.peeters@hamme.be

Sprekuren op afspraak:

woensdag 14.30 u. - 16.00 u. (jeugdcentrum Den Appel)
zaterdag 10.30 u. - 12.00 u.

Privé: Koerspleinstraat 11 | 9220 Hamme
gsm 0474 37 98 75

6de schepen ANN VERSCHULDEN (CD&V)



Bevoegdheden: samenleving en gezin | gezondheid en ziektepreventie | senioren | kinderopvang | gelijke kansenbeleid en ontwikkelingsamenwerking | voorzitter bijzonder comité sociale dienst

Kabinet: AC Nieuwstraat
Nieuwstraat 11 | 9220 Hamme
tel. 052 47 55 00
ann.verschelden@hamme.be

Sprekuren op afspraak:

dinsdag van 10.00 u. tot 12.00 u.
zaterdag van 10.30 u. tot 12.00 u. (in de even weken)

Privé: Hebbestraat 6 | 9220 Hamme
gsm 0499 70 17 80 | ann.verschelden@telenet.be

Gemeenteraad en Raad voor maatschappelijk welzijn

RAADSVOORZITTER

De gemeenteraad van Hamme (tevens ook Raad voor maatschappelijk welzijn) telt 27 leden: 7 leden van het college van burgemeester en schepenen/vast bureau en 20 raadsleden.

Jan Laceur (N-VA)



Jules De Brouwerpark 44
9220 Hamme
gsm 0468 12 04 76
jan.laceur@gmail.com
raadsvoorzitter@hamme.be

RAADSLEDEN

Herman Vijt (CD&V) (burgemeester)

Contactgegevens zie pag. 5

Jan De Graef (N-VA) (1ste schepen)

Contactgegevens zie pag. 5

Jan Rosschaert (Vooruit) (2de schepen)

Contactgegevens zie pag. 5

Luk De Mey (CD&V) (3de schepen)

Contactgegevens zie pag. 6

Koen Mettepenningen (CD&V) (4de schepen)

Contactgegevens zie pag. 6

Lotte Peeters (N-VA) (5de schepen)

Contactgegevens zie pag. 6

Ann Verschelden (CD&V) (6de schepen)

Contactgegevens zie pag. 6

An Geerinck (N-VA)

Pannenkouter 7 | 9220 Hamme
tel. 052 47 63 97 | geerinck.an@gmail.com

Mieke De Keyser (CD&V)

Aubroeckstraat 17 | 9220 Hamme
gsm 0473 67 25 26 | dekeysermieke@hotmail.com

Christel Vanhoyweghen (Onafhankelijk)

Neerlandt 74 | 9220 Hamme
gsm 0472 71 39 08 | christel.vanhoyweghen@gmail.com

Leo Van der Vorst (Vlaams Belang)

Toekomststraat 52 | 9220 Hamme
gsm 0475 93 69 02 | leovdv@hotmail.com

Agnes Onghena (Groen)

Evangeliestraat 95 | 9220 Hamme
gsm 0475 21 84 60 | agnes.onghena@telenet.be

Mario Michils (Vlaams Belang)

Ripipiaberg 23 | 9220 Hamme
gsm 0473 48 49 39 | mariomichils@hotmail.com

Mustafa Tokgoz (Groen)

Verbindingsstraat 39 | 9220 Hamme
gsm 0486 61 32 04 | mustafatokgoz@yahoo.com

Kurt De Graef (CD&V)

Spurt 37 | 9220 Hamme
gsm 0477 45 00 65 | kurtdegraef@hotmail.com

Jan Ketels (CD&V)

Hospitaalstraat 46 | 9220 Hamme
gsm 0477 24 51 44 | jan.ketels@proximus.be

Frank Van Erum (Onafhankelijk)

Broekstraat 1 | 9220 Hamme
gsm 0495 50 43 42 | frankvanerum@gmail.com

Gilles Verbeke (Groen)

Hendrik C. Van der Lelystraat 23 | 9220 Hamme
gsm 0485 64 16 91 | gil.verbeke@gmail.com

Ignace Sertijn (Vlaams Belang)

Loystraat 108 | 9220 Hamme
sertijn.ignace@hotmail.com

Fatima Gökce (Vooruit)

Plezantstraat 6 | 9220 Hamme
gsm 0485 03 58 68 | fatima_gokce@hotmail.com

Yentl Scheirs (Vooruit)

Wuitenslaan 68 | 9220 Hamme
gsm 0498 56 42 20 | yentlscheirs@hotmail.com

Guy Bogaert-De Clercq (Open VLD)

Spoorwegstraat 71 | 9220 Hamme
gsm 0477 31 26 15 | guy.bogaert.de.clercq@gmail.com

Christoff Van Gaeveren (Open VLD)

Lange Maat 14 | 9220 Hamme
gsm 0486 11 44 38 | christoffvg@telenet.be

Robby Van der Stock (N-VA)

Vredestraat 4 bus c | 9220 Hamme
gsm 0471 21 02 78 | robby.vanderstock@n-va.be

Mathieu Weyn (Open VLD)

Biezestraat 247 | 9220 Hamme
gsm 0475 79 12 04 | info@weynmathieu.be

Pieter Bieseman (CD&V)

Damputstraat 32 bus a | 9220 Hamme
gsm 0498 73 26 72 | biesemanpieter@gmail.com

Bijzonder Comité van de Sociale Dienst (BCSD)

VOORZITTER

ANN VERSCHULDEN (CD&V)



Bevoegdheden: samenleving en gezin | gezondheid en ziektepreventie | senioren | kinderopvang | gelijke kansenbeleid en ontwikkelingssamenwerking | voorzitter bijzonder comité sociale dienst

Kabinet: AC Nieuwstraat
Nieuwstraat 11 | 9220 Hamme
tel. 052 47 55 00
ann.verschelden@hamme.be

Spreekuren op afspraak:

dinsdag van 10.00 u. - 12.00 u.

zaterdag van 10.30 u. - 12.00 u. (in de even weken)

Privé: Hebbestraat 6 | 9220 Hamme
gsm 0499 70 17 80

LEDEN BIJZONDER COMITÉ VAN DE SOCIALE DIENST

- Carine Calluy (Vlaams Belang)
- Johan Robberecht (CD&V)
- Marie Christine De Smedt (N-VA)
- Thom Nelis (CD&V)
- Vanessa Van Hoyweghen (CD&V)
- Patrick Sillis (Groen)
- Mieke Van Der Weeën (Vooruit)
- Bert Boel (Open VLD)



Algemeen directeur

ANDRÉ REUSE



AC Nieuwstraat
Nieuwstraat 11 | 9220 Hamme
tel. 052 47 55 00
andre.reuse@hamme.be

Financieel directeur

GUNTHER SCHOLLIERS



AC Nieuwstraat
Nieuwstraat 11 | 9220 Hamme
tel. 052 47 55 00
gunther.scholliers@hamme.be

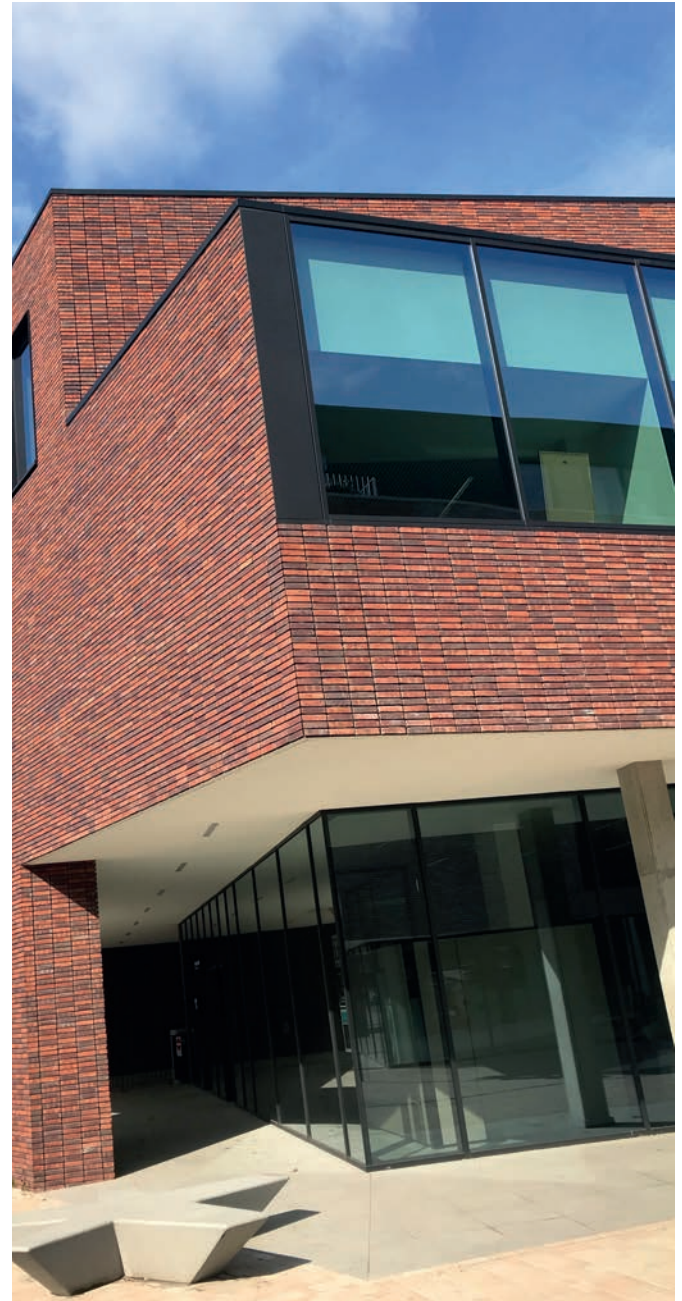

Adviesraden

Adviesraden hebben de taak het lokaal bestuur bij te staan in de besluitvorming omtrent specifieke domeinen.

ADVIESRAAD MILIEU, LANDBOUW EN DIERENWELZIJN (MILADI)

Het secretariaat wordt waargenomen door:

Team milieu en klimaat
tel. 052 47 55 22 | milieu@hamme.be
www.hamme.be/miladi

CULTUURRAAD

Het secretariaat wordt waargenomen door:

Team cultuur
tel. 052 25 70 67 | cultuur@hamme.be
www.hamme.be/cultuurraad

GECORO

Het secretariaat wordt waargenomen door:

Team ruimte en bouwen
tel. 052 47 55 24 | bouwen@hamme.be
www.hamme.be/gecoro

GROSH

Het secretariaat wordt waargenomen door:

Departement samenleving
tel. 052 47 55 31 | christine.drieghe@hamme.be
www.hamme.be/grosh

JEUGDRAAD

Het secretariaat wordt waargenomen door:

Team jeugd
tel. 052 47 56 26 | jeugd@hamme.be
www.hamme.be/jeugdraad

KINDER- EN TIENERRAAD

Het secretariaat wordt waargenomen door:

Team jeugd
tel. 052 47 56 26 | jeugd@hamme.be
www.hamme.be/kinderraad

LOKAAL OVERLEG KINDEROPVANG

Het secretariaat wordt waargenomen door:

Team Huis van het kind
tel. 052 47 55 35 | huisvanhetkind@hamme.be
www.hamme.be/lokaal-overleg-kinderopvang

ONDERNEMEND HAMME

Het secretariaat wordt waargenomen door:

Team ondernemen
tel. 052 47 55 26 | ondernemen@hamme.be
www.hamme.be/adviesraad-lokale-economie

SENIORENRAAD

Het secretariaat wordt waargenomen door:

Departement samenleving
tel. 052 47 55 31 | christine.drieghe@hamme.be
www.hamme.be/seniorenraad

VERKEERSRAAD

Het secretariaat wordt waargenomen door:

Team mobiliteit
tel. 052 47 55 23 | mobiliteit@hamme.be
www.hamme.be/verkeersraad

SPORTRAAD

Het secretariaat wordt waargenomen door:

Ygor De Bondt
gsm 0479 53 07 84 | ygdebo@hotmail.com
www.hamme.be/sportraad





**administratieve
diensten**

Gemeentehuis Hamme



Postadres: Marktplein 1 | 9220 Hamme

Bezoekadres: Administratief Centrum Nieuwstraat
Nieuwstraat 11 | 9220 Hamme

tel. 052 47 55 00 | gemeente@hamme.be

Bankrekening: IBAN BE89 0910 0028 6985 | BIC GKCCBEBB

 gemeente.hamme

Alle briefwisseling bestemd voor het gemeentebestuur van Hamme dient gericht te worden aan: Lokaal bestuur Hamme of aan College van burgemeester en schepenen, Marktplein 1, 9220 Hamme. Indien de briefwisseling bestemd is voor de burgemeester of een schepen persoonlijk, dan dient de naam van de burgemeester of van de schepen uitdrukkelijk op de briefomslag te worden vermeld.

ADMINISTRATIEF CENTRUM (AC) NIEUWSTRAAT

Openingsuren op afspraak

Maandag	09.00 u. - 12.00 u.	gesloten
Dinsdag	09.00 u. - 12.00 u.	gesloten
Woensdag	09.00 u. - 12.00 u.	13.30 u. - 16.30 u.
Donderdag	09.00 u. - 12.00 u.	gesloten
Vrijdag	09.00 u. - 12.00 u.	gesloten
Zaterdag	09.00 u. - 12.00 u.	gesloten

www.hamme.be

Gemeentehuis Moerzeke



Dorp 1 | 9220 Hamme

Inwoners kunnen voor alle producten en diensten terecht in AC Nieuwstraat. Een huwelijksplechtigheid kan wel nog plaatsvinden in het gemeentehuis van Moerzeke. Kijk voor meer informatie op www.hamme.be/burgerlijk-huwelijk.

Onze diensten: snel, eenvoudig of van thuis uit!

THUISLOKET

De website www.hamme.be bevat meer dan 100 producten waarvoor je niet langer hoeft langs te komen in het administratief centrum. Je kan de documenten en attesten via het thuisloket aanvragen. Voor sommige attesten dien je in te loggen met een digitale sleutel (waaronder je eID). Nadat jouw aanvraag is goedgekeurd, ontvang je het gevraagde document in jouw mailbox.

MAAK EEN MIJN HAMME-PROFIEL AAN

'Mijn Hamme' is je persoonlijke toegang tot de online dienstverlening van de gemeente:

- Veel informatie op de formulieren (zoals naam, adres, telefoonnummer, ...) wordt automatisch ingevuld.
- Je kan op elk moment de status van jouw aanvraag opvolgen en zien wie jouw dossierbehandelaar is binnen elke stap.

DIENSTVERLENING OP AFSPRAAK

Plan je een bezoek aan één van onze loketdiensten? Dan kan je zelf online een afspraak inplannen. Zo ga je te werk:

1. Surf naar **hamme.mijnafsprakenmaken.be** (zie ook rode knop op www.hamme.be).
2. Kies het product waarvoor je een afspraak wilt maken.
3. Kies een datum en een tijdstip.
4. Vul je contactgegevens in.
5. Je ontvangt je afspraakbevestiging via sms en/of e-mail.

24 uur voor je afspraak ontvang je via sms en/of e-mail een herinnering met daarin nogmaals alles wat je moet meebrengen. Komt een ander moment toch beter uit? Wijzig of annuleer je afspraak via de link in je afspraakbevestiging. Zo kunnen we iemand anders sneller helpen.

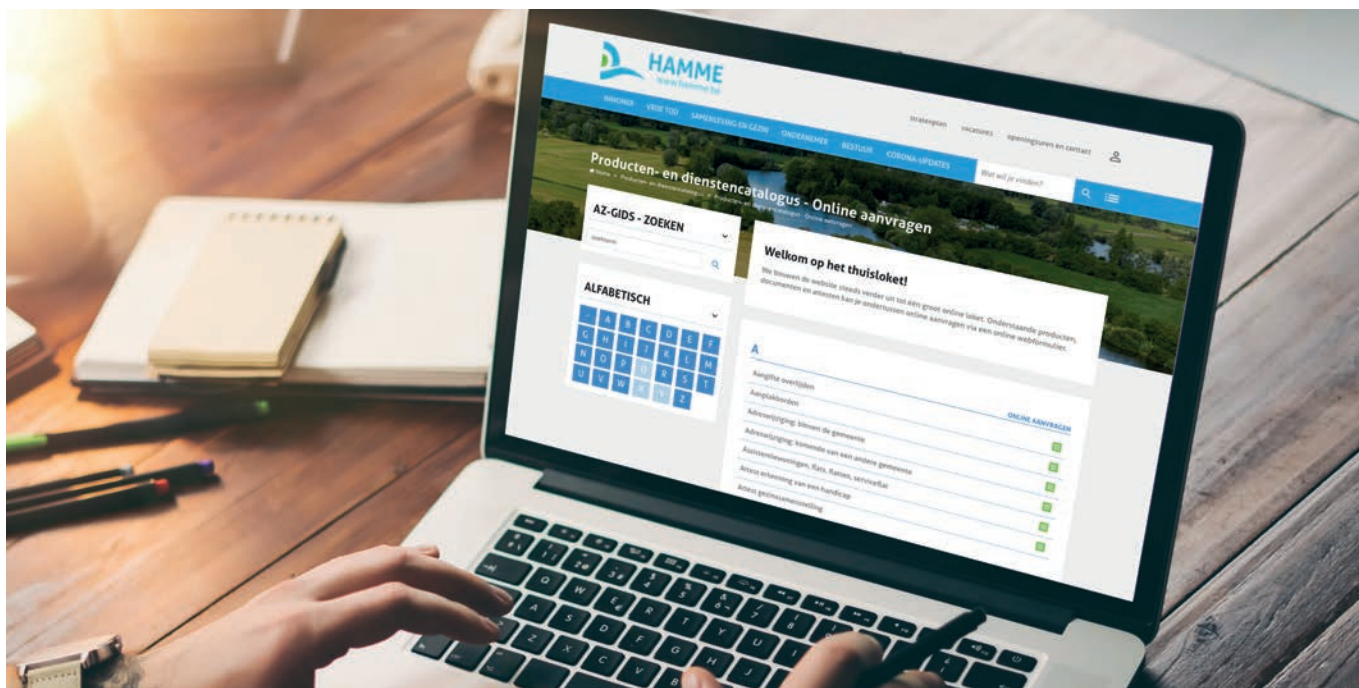

Een vraag, een probleem of een klacht? Zo gemeld!

CENTRAAL MELDPUNT

Als burger heb je de mogelijkheid om op verschillende manieren allerlei knelpunten, klachten, vragen en suggesties aan de gemeentediensten te melden. Dit kan gaan over problemen met het onderhoud van het wegdek, de voetpaden, onderhoud van openbaar groen, zwerfvuil, sluikstorten, verkeerssignalisatie, straatmeubilair, gemeentelijke dienstverlening, ...

Hoe? Heel eenvoudig. Je kan jouw melding op verschillende manieren aan het centraal meldpunt kenbaar maken:

- online via **www.hamme.be/meldpunt**
- **via e-mail** meldpunt@hamme.be

Het gemeentelijk meldpunt komt niet tussen bij privé-aangelegenheden of burengeschillen. Hiervoor kan je tussenkomst vragen aan je wijkinspecteur of via het Vrederecht.

DEFECTE STRAATLAMP MELDEN

Fluvius beheert ruim een miljoen openbare verlichtingspunten over heel Vlaanderen. Een kapotte straatlamp kan je gratis melden op www.fluvius.be, onder de rubriek hinder en problemen. Defecte verlichting op gewest- en snelwegen, herkenbaar aan de letter G en 4 cijfers, kan je melden via www.meldpuntwegen.be.

MELDPUNT WEGEN EN FIETSPADEN

Via **www.meldpuntwegen.be** van het Agentschap Wegen en Verkeer kan je gebreken aan de weginfrastructuur melden. Dit kan gaan over signalisatie, beheer van bermen, snelwegparings, defecte verlichting of beschadigingen aan het wegdek van autosnelwegen, gewestwegen en fietspaden langsheen gewestwegen. Je melding wordt automatisch overgemaakt aan de bevoegde wegbeheerder.

AFVALOPHALING VERKO

Een probleem met de afvalinzameling in de gemeente kan je melden aan de Ombudsdienst van VERKO op het gratis nummer 0800 92 992 of via e-mail: ombudsdienst@dds-verko.be.

VLAAMSE OMBUDSDIENST

Leuvenseweg 86 | 1000 Brussel
tel. 1700
klachten@vlaamseombudsdienst.be
www.vlaamseombudsdienst.be

FEDERALE OMBUDSDIENST

Leuvenseweg 48 bus 6 | 1000 Brussel
tel. 0800 999 61 (gratis nummer)
contact@federaalombudsman.be
www.federaalombudsman.be

OVERIGE OMBUDSDIENSTEN

De website www.ombudsman.be bundelt de meest recente gegevens van alle ombudsdiensten per sector, geschillencommissies en andere klachtenbehandelaars.

Team burgerzaken



Postadres: Marktplein 1 | 9220 Hamme
Bezoekadres: AC Nieuwstraat (Nieuwstraat 11)
 tel. 052 47 55 25 | burgerzaken@hamme.be
www.hamme.be/burgerzaken

BURGERLIJKE STAND

Waarvoor kan je bij dit team terecht?

- geboorteaangifte - erkenning
- huwelijksaangifte en huwelijksvoltrekking
- overschrijving echtscheiding
- overlijdensaangifte
- nationaliteit - naturalisatie
- info over naamsverandering
- aangifte voornaamswijziging
- geslachtswijziging
- overschrijven adoptie
- stamboomopzoeken
- overschrijving buitenlandse akten burgerlijke stand op aanvraag
- afgifte afschriften en uittreksels Databank Akten Burgerlijke Stand (DABS)

BEVOLKING

Waarvoor kan je bij dit team terecht?

- adreswijziging
- elektronische identiteitskaart, kids-ID
- afgifte attesten uit het bevolkingsregister
- eensluidend verklaren van afschriften
- wettigen van handtekening
- afleveren uittreksel strafregister
- aangifte verandering of stopzetting beroepstoestand/zelfstandige activiteit
- aangifte inenting polio voor kinderen -18 maanden
- verklaring of beëindiging wettelijke samenwoning
- verklaring laatste wilsbeschikking
- verklaring orgaandonatie
- info over lichaamsschenking aan de wetenschap
- registratie wilsverklaringen inzake euthanasie
- aanvraag huisnummers nieuwe gebouwen
- aanvraag eretekens

NIET-BELGEN

Waarvoor kan je bij dit team terecht?

- behandelen dossier niet-Belgen
- kort en lang verblijf niet-Belgen
- economische migratie, gezinshereniging, asielzoekers, regularisatie
- aanvraag arbeidskaart, beroepskaart en gecombineerde vergunning
- aanvraag elektronische verblijfskaart
- adreswijziging
- tenlasteneming niet-Belg

REISPASPOORTEN

- aanvraag reispaspoort
- aanvraag reisdocument niet-Belgen

RIJBEWIJZEN

- aanvraag (voorlopig) rijbewijs
- aanvraag internationaal rijbewijs



BEGRAAFPLAATSEN

- algemene info over begraafplaatsen
- verlenen of verlengen van concessies op de begraafplaatsen

VERKIEZINGEN

- algemene info over verkiezingen
- stemmen bij volmacht
- stemrecht voor vreemdelingen
- reiskostenvergoeding

Team communicatie

Postadres: Marktplein 1 | 9220 Hamme
Bezoekadres: AC Nieuwstraat (Nieuwstraat 11)
 tel. 052 47 55 19 | communicatie@hamme.be

Team communicatie staat in voor het ontwikkelen en implementeren van verschillende communicatiekanalen met als doel informatie op een systematische, correcte, tijdige en verstaanbare wijze bij de verschillende interne en externe doelgroepen over te brengen.

Team financiën

Postadres: Marktplein 1 | 9220 Hamme
Bezoekadres: AC Nieuwstraat (Nieuwstraat 11)
 tel. 052 47 55 21 | financiën@hamme.be

Team ICT

Postadres: Marktplein 1 | 9220 Hamme
Bezoekadres: AC Nieuwstraat (Nieuwstraat 11)
 tel. 052 47 55 27 | ict@hamme.be

Team ICT staat in voor het dagelijkse operationeel beheer van het computerpark, de servers, de printers en het netwerk van de verschillende teams, zowel intern als extern.

Team personeel

Postadres: Marktplein 1 | 9220 Hamme
Bezoekadres: AC Nieuwstraat (Nieuwstraat 11)
 tel. 052 47 55 28 | personeel@hamme.be

Team personeel is een ondersteunend team van het lokaal bestuur dat vooral interne zaken behartigt: beleidsvoorbereidend werk met betrekking tot personeelsaangelegenheden, beheer en opvolging van personeelszaken, uitwerking rechtspositieregeling, organisatie en opvolging vacatures en aanwervingen, ...

Vacatures: www.hamme.be/vacatures

Spontane sollicitatie: www.hamme.be/spontane-sollicitatie

Team secretariaat

Postadres: Marktplein 1 | 9220 Hamme
Bezoekadres: AC Nieuwstraat (Nieuwstraat 11)
 tel. 052 47 55 29 | secretariaat@hamme.be

Team secretariaat biedt administratieve ondersteuning aan het lokaal bestuur zoals het voorbereiden en afhandelen van beslissingen van het college van burgemeester en schepenen, het vast bureau, de gemeenteraad, de raad voor maatschappelijk welzijn, ...

Waarvoor kan je bij dit team terecht?

- algemeen politiereglement Politiezone Hamme-Waasmunster
- archief gemeentelijke administratie
- toelating organisatie wielervedstrijden, MTB-tochten, recreatieve veldtoertochten, triatlon en cyclocrosswedstrijden
- vergunningen voor collecten, tombola's, horlogewedstrijden en kienspelen
- vergunningen voor het afsteken van vuurwerk en van vreugdeschoten
- openbaarheid van bestuur
- stoeten en betogingen
- straatanimatie
- buurtfeesten

- luchtballonnen en helikoptervluchten
- film- en geluidsopnames
- aanvraag standplaats voor circus
- voeren van reclame via microwagen en spandoeken

Team ruimte en bouwen

Postadres: Marktplein 1 | 9220 Hamme
Bezoekadres: AC Nieuwstraat (Nieuwstraat 11)
 tel. 052 47 55 24 | bouwen@hamme.be

Waarvoor kan je bij dit team terecht?

- info in verband met omgevingsvergunningsaanvragen
- raadpleging kadaster en gewestplan, ruimtelijke plannen, omgevingsvergunningen
- opmaken adviezen voor omgevingsvergunningsaanvragen door omgevingsambtenaar naar college toe
- administratieve behandeling van omgevingsvergunningsaanvragen
- opvolgen dossiers bouw misdrijven
- controle bouwlijnen en rooilijnen
- opvolging GIS (geografisch informatiesysteem)
- behandelen notariële inlichtingen
- gemeentelijke onroerende eigendommen: aankoop, verkoop, onteigening, huur, verhuur, concessie, erfpacht, recht van opstal
- administratie vaststellen van rooilijnplannen/gemeentewegen
- afschaffen en verleggen van buurt- en voetwegen
- klassering, afschaffen, wijzigen en onderhoud (door polder of in eigen beheer) van waterlopen en grachten
- schenkingen en legaten aan de gemeente
- pachtovereenkomsten standplaats frituren op openbaar domein
- taxidiensten en diensten voor het verhuren van voertuigen

Team wonen en huisvesting

Postadres: Marktplein 1 | 9220 Hamme
Bezoekadres: AC Nieuwstraat (Nieuwstraat 11)
 tel. 052 47 55 24 | huisvesting@hamme.be
www.hamme.be/woonloket

Waarvoor kan je bij dit team terecht?

- premies en wetgeving
- leegstaande en verwaarloosde woningen
- gezondheidsinspectie en kwaliteitsonderzoek van woningen, afleveren van conformiteitsattesten

Team milieu en klimaat

Postadres: Marktplein 1 | 9220 Hamme
Bezoekadres: AC Nieuwstraat (Nieuwstraat 11)
 tel. 052 47 55 22 | milieu@hamme.be

Heb je een vraag over milieu- en natuursubsidies of over het sorteren van afval? Team milieu en klimaat helpt je graag verder. Je kan er ook terecht voor omgevingsvergunningsdossiers, voor het aanvragen van toegangspasjes voor het recyclagepark, voor informatie over Mooimakers, wegspotters, regionale en lokale klimaatplannen, ...

Team landbouw en dierenwelzijn

Postadres: Marktplein 1 | 9220 Hamme
Bezoekadres: AC Nieuwstraat (Nieuwstraat 11)
 tel. 052 47 55 24 | dierenwelzijn@hamme.be

Waarvoor kan je bij dit team terecht?

- administratie en wetgeving landbouwzaken en dierenwelzijn
- schade aan teelten
- rampenfonds
- jaarmarkten
- project wilde katten sterilisatie en castratie
- info over erkenningen kwekerijen honden en katten

Team mobiliteit

Postadres: Marktplein 1 | 9220 Hamme
Bezoekadres: AC Nieuwstraat (Nieuwstraat 11)
 tel. 052 47 55 23 | mobiliteit@hamme.be
www.hamme.be/mobiliteit-verkeer

Team mobiliteit staat het schepencollege bij in zijn mobiliteits- en verkeersbeleid.

Signalisatievergunning

www.hamme.be/signalisatievergunning-werken

Voer je zelf werken uit en moet je tijdelijk verkeersborden plaatsen op de openbare weg? Dan dien je hiervoor een signalisatievergunning voor werken aan te vragen.

Huren parkeerverbodsborden

www.hamme.be/vrijhouden-parkeerruimte

Team openbaar domein

Postadres: Marktplein 1 | 9220 Hamme
Bezoekadres: AC Nieuwstraat (Nieuwstraat 11)
 tel. 052 47 55 23 | openbaardomein@hamme.be

Team openbaar domein staat in voor het beheer van het openbaar domein (wegen, pleinen, voetpaden en riolering) in al zijn aspecten. Dit gaat zowel over openbare werken (van ontwerp tot oplevering) als werken in eigen beheer.

Wegenwerken en omleidingen

www.hamme.be/wegenwerken-omleidingen

Een overzicht van alle werken, omleidingen en mogelijke hinder op het openbaar domein kan je raadplegen via Geopunt of via www.vlaanderen.be/mobiliteit-en-openbare-werken.



samenleving

Team leven en welzijn

Postadres: Marktplein 1 | 9220 Hamme
Bezoekadres: AC Nieuwstraat (Nieuwstraat 11)
 tel. 052 47 55 31 | leven-welzijn@hamme.be
www.hamme.be/samenleving-en-gezin

Individuele hulpverlening

Postadres: Marktplein 1 | 9220 Hamme
Bezoekadres: AC Nieuwstraat (Nieuwstraat 11)
 tel. 052 47 55 31 | leven-welzijn@hamme.be
www.hamme.be/individuele-hulpverlening

PSYCHOSOCIALE HULP

Heb je persoonlijke, relationele of familiale problemen (zoals problemen met jouw partner, opvoeding van de kinderen, de opvang voor de ouders, verslaving, eenzaamheid, ...), dan zal de maatschappelijk werker een luisterend oor bieden. Indien nodig en als je dit wenst zal de maatschappelijk werker je doorverwijzen naar gespecialiseerde hulpverlening.

ADMINISTRatieve HULP

Hulp nodig bij het invullen van formulieren, bij het begrijpen van toegezonden brieven of bij het opstellen van een aangekend schrijven? Kom dan gerust even langs het loket van Team leven en welzijn.

ARBEIDSTRAJECTBEGELEIDING

Arbeidstrajectbegeleiding is een methode om een werkzoekende via een intensief, planmatig en trapsgewijs traject naar werk te begeleiden. De arbeidstrajectbegeleider houdt rekening met de mogelijkheden en de beperkingen van de werkzoekende.

RECHT OP MAATSCHAPPELIJKE INTEGRATIE

Beschik je niet over bestaansmiddelen en voldoe je aan een aantal voorwaarden, dan kan je aanspraak maken op een leefloon of een gelijkwaardige steun ten bedrage van het leefloon.

MOBITWIN

Mobitwin vervoert personen die een beperkt inkomen hebben en die zich moeilijk kunnen verplaatsen. Dit doet ze om mensen uit een sociaal isolement te halen. Mobitwin kan geen mensen vervoeren die ernstig ziek of rolstoelgebonden zijn en staat niet in voor dringend (zieken)vervoer.

SOCIALE TEWERKSTELLING

Ben je al zeer lang werkloos en mis je een aantal vaardigheden om een tewerkstelling succesvol aan te vatten? Je hebt bovendien geen uitkeringen en je bent bijgevolg gerechtigd op het leefloon. Dan kan Team leven en welzijn je op weg helpen.

JURIDISCH ADVIES

Lees meer pag. 25.

Financiële tussenkomsten

Postadres: Marktplein 1 | 9220 Hamme
Bezoekadres: AC Nieuwstraat (Nieuwstraat 11)
 tel. 052 47 55 31 | leven-welzijn@hamme.be
www.hamme.be/financiele-tussenkomsten

FINANCIËLE STEUN

Heb je moeite om de facturen te betalen van zaken die in je basisbehoeften moeten voldoen (huur, gezondheid, energie, voeding, ...), dan kan Team leven en welzijn je een financiële tussenkomst geven.

VOORSCHOT OP UITKERING

Indien de uitbetaling van jouw sociale zekerheidsuitkering of jouw loon te lang op zich laten wachten, kan Team leven en welzijn jou een voorschot geven. Deze voorschotten worden teruggevorderd op het moment dat de achterstallige uitkering of het achterstallige loon uitbetaald wordt. Een sociale uitkering is bijvoorbeeld een werkloosheidsuitkering, ziekte-uitkering, invaliditeitsuitkering, pensioen of kinderbijslag. Een maatschappelijk werk(st)er zal nagaan of je recht hebt op deze voorschotten.

DRINGENDE MEDISCHE HULP

Als vreemdeling zonder wettig verblijfsstatuut, heb je recht op hulp indien je dringende medische zorgen nodig hebt. Team Leven en Welzijn betaalt in dit geval jouw kosten voor dringende medische hulp.

MANTELZORGPREMIE

Lokaal bestuur Hamme kent een mantelzorgpremie toe aan recht-hebbende aanvragers. De premie wordt toegekend aan de zorg-behoevende zelf, niet aan de mantelzorger. De zorgbehoevende moet een bewijs kunnen voorleggen van hulpbehoevendheid. Er is geen cumul mogelijk met de Vlaamse Zorgverzekering.

TUSSENKOMST SCHOOLFACTUUR

Als je het moeilijk hebt om het nodige schoolmateriaal aan te kopen of de schoolrekening te betalen, kan je voor een finan-ciële tussenkomst terecht bij Team Leven en Welzijn.

OK-PAS EN OK-JONGERENPAS

Dit is een voordeelpas voor inwoners van Hamme voor tal van sportieve en culturele activiteiten in de gemeente. Je ontvangt een korting op de inkomgelden van deze activiteiten. Je ont-vangt de OK-pas als je geniet van de verhoogde tussenkomst in de gezondheidszorg.

TUSSENKOMST IN DE PEDICUREKOSTEN

Lokaal bestuur Hamme hecht veel belang aan valpreventie. Een goede voetverzorging is onontbeerlijk om vallen te voorkomen. Onder bepaalde voorwaarden bieden wij een kleine tussenkomst in de pedicurekosten. Meer info lees je op www.hamme.be/tussenkomst-pedicurekosten.

TUSSENKOMST VERBLIJFSKOSTEN SENIOREN

Wanneer je als zorgbehoevende opgenomen bent in een woon-zorgcentrum en je over onvoldoende bestaansmiddelen be-schikt om de verblijfskosten te betalen, dan kan Team Leven en Welzijn je daarbij helpen door het tekort bij te passen. Om na te gaan of je in aanmerking komt, wordt er een sociaal-financieel onderzoek uitgevoerd.

INKOMENSVERVANGENDE TEGEMOETKOMING

Ben je tussen 18 en 65 jaar en kan je door een handicap niet gaan werken? Werk je wel maar kan je door jouw handicap maar 1/3 of minder verdienen van wat iemand zonder beper-

king op de algemene arbeidsmarkt kan verdienen (verminderd verdienvermogen)? Dan heb je misschien recht op de inko-mensvervangende tegemoetkoming. Contacteer Team Leven en Welzijn voor meer informatie.

AANVRAGEN PENSIOEN

Een pensioenaanvraag indienen is niet altijd evident. Team Leven en Welzijn helpt jou graag bij het invullen van deze aanvraag.

ZORGBUDGET VOOR OUDEREN MET EEN ZORGNOD

Zorgbudget voor Ouderen met een Zorgnood is een tegemoet-koming die je kunt ontvangen als je 65 jaar of ouder bent én als jouw zelfredzaamheid beperkt is. Dat wil zeggen dat je moei-lijkheden ondervindt bij het uitvoeren van dagelijkse activitei-ten zoals: je verplaatsen, eten bereiden en opeten, jezelf verzorgen en aankleden, jouw woning onderhouden en huis-houdelijke activiteiten doen, gevaar inschatten en vermijden of contacten onderhouden met andere personen. In functie van de vastgestelde, verminderde zelfredzaamheid en afhankelijk van de gezinssamenstelling en het gezinsinkomen wordt er be-rekend of iemand recht heeft op een zorgbudget.

INTEGRATIETEGEMOETKOMING

Heb je een handicap en ondervind je moeilijkheden bij het uit-voeren van dagelijkse activiteiten, dan heb je wellicht vaak extra kosten om jezelf te kunnen behelpen. Een integratiete-gemoetkoming kan je helpen om deze extra kosten te dragen. Je vindt er alles over op www.hamme.be/integratietegemoet-koming.

SOCIAAL TARIEF KINDEROPVANG

Ouders die gebruik maken van een kinderopvangvoorziening voor baby's en peuters waar een inkomensgerelateerde ou-derbijdrage geldt, maken - onder bepaalde voorwaarden - aan-spraak op het individueel verminderd tarief kinderopvang. Het individueel verminderd tarief geldt niet voor ouders die ge-bruik maken van een opvang waar de ouderbijdrage vrij kan worden bepaald.

PREMIE OUDERS/OPVOEDERS KINDEREN MET HANDICAP

Lokaal bestuur Hamme kent aan ouders of opvoeders van kin-deren met een handicap een jaarlijkse vergoeding toe. De ver-

goeding wordt enkel toegekend aan de ouders of opvoeders die thuis de verzorging of opvoeding van de betrokken persoon met beperking op zich nemen. De voorwaarden en aanvraagprocedure kan je raadplegen op www.hamme.be/premie-ouders-opvoeders-kinderen-met-handicap.

PREMIE VEILIG WONEN

Met ingang van 1 januari 2004 werd in het kader van de actie 'Veilig wonen' een premie ingesteld. Enerzijds voor het onderhoud van schoorstenen, kachels en waterverwarmers (CO-preventie), anderzijds voor het plaatsen van hulpmiddelen (valpreventie). De premie geldt voor werken die uitgevoerd zijn vanaf 1 januari van het aanvraagjaar. De premie moet je aanvragen in het jaar waarin de werken worden uitgevoerd. Raadpleeg de voorwaarden op www.hamme.be/premie-veilig-wonen.

OPLAADPUNT GAS EN ELEKTRICITEIT

Kijk voor meer info in de rubriek 'Bouwen, wonen en energie' op pag. 51.

VERWARMINGSTOELAGE SOCIAAL STOOKOLIEFONDS

Kijk voor meer info in de rubriek 'Bouwen, wonen en energie' op pag. 52.

Woonhulp

Postadres: Marktplein 1 | 9220 Hamme
Bezoekadres: AC Nieuwstraat (Nieuwstraat 11)
 tel. 052 47 55 31 | leven-welzijn@hamme.be
www.hamme.be/woonhulp

HUURADVIES VOOR HUURDERS

Je kan na afspraak bij de juridische dienst terecht met vragen over huurmoelijkheden zoals opzeg, terugkrijgen van de waarborg, het niet uitvoeren van herstellingen, ... Je dient hiervoor persoonlijk contact op te nemen en de nodige documenten (huurcontract, briefwisseling, ...) mee te brengen. Alle adviezen worden enkel persoonlijk aan de huurder megedeeld.

Contactpersoon

Philippe Vlaeminck
 tel. 052 47 55 55 | jurist@hamme.be

SOCIAAL VERHUURKANTOOR WOONAKSENT

Het sociaal verhuurkantoor biedt woningen aan aan huurders die op de reguliere huurmarkt geen woning vinden. Team Leven en Welzijn zorgt voor de inschrijving op de wachtlijst.

SOCIALE HUISVESTINGSMAATSCHAPPIJ DE ZONNIGE WOONST

De Zonnige Woonst biedt betaalbare en kwaliteitsvolle woningen aan in een aangename buurt voor mensen met woonnood. Meer info vind je op pag. 67.

TIJDELIJKE OPVANG

Een opvangwoning is een woning die het lokaal bestuur voor een korte periode verhuurt aan mensen die zich in een nood-situatie bevinden. Deze opvang wordt georganiseerd voor personen die zich in een precare woonsituatie bevinden door relationele problemen, woonwagenproblematiek, dakloosheid, een woningbrand, ... In specifieke situaties of indien de opvangwoningen niet beschikbaar zijn, zoeken we naar een andere oplossing: daklozencentra, centra voor crisisopvang, vluchthuizen, ...

HULP BIJ UITHUISZETTING

Wanneer je dreigt uit huis gezet te worden, dan kun je beroep doen op Team Leven en Welzijn. Zij kunnen bemiddelen om de uithuiszetting te voorkomen. Daarnaast kunnen we samen met jou op zoek gaan naar gepaste opvang of een huurwoning.

OPVANG VLUCHTELINGEN

Ben je vluchteling en heb je materiële hulp nodig, dan kan je je wenden tot Team Leven en Welzijn. Dit team organiseert namelijk lokale opvanginitiatieven (LOI). Dat zijn gemeubelde privé-woningen met de nodige voorzieningen, zodat je zelf kunt instaan voor jouw dagelijkse basisbehoeften. Je krijgt daarnaast ook sociale en medische begeleiding. Als vluchteling kun je zelf geen aanvraag indienen voor een LOI. De plaatsingen worden door de federale overheid bepaald. Het verblijf in een woning van het LOI is steeds tijdelijk.

AANPAK SLECHTE WONINGEN

Een woning moet voldoen aan minimale kwaliteitsvereisten. Blijkt dit niet het geval, dan kan de huurder of een belanghebbende via Team Wonen en Huisvesting van de gemeente kos-

teloos een procedure woningkwaliteit opstarten. Meer info kan je lezen op www.hamme.be/woonloket.

Poetsdienst

Lokaal bestuur Hamme werkt samen met OTC vzw. Meer info vind je op pag. 56.

Team juridische ondersteuning

Jurist

Philippe Vlaeminck
tel. 052 47 55 55 | jurist@hamme.be
www.hamme.be/juridisch-advies

De jurist verleent eerstelijnsrechtshulp aan alle inwoners van Hamme. Bij de jurist kan je terecht voor eenvoudige juridische vragen in verband met huur, echtscheiding, gerechtelijke procedures, erfenissen, contracten, ... Maar ook: Moet ik antwoorden op deze brief? Kan ik nog iets ondernemen? Moet ik aanwezig zijn op de zitting?

Het juridisch advies is geheel gratis. Cliënten kunnen niet geweerd worden op basis van hun inkomen hoewel het uiteraard de bedoeling is om deze eerstelijnsrechtshulp in eerste instantie toe te laten komen aan de sociaal zwakkeren. Personen die een gesprek willen met de jurist moeten een afspraak maken. De zittingen vinden plaats in de lokalen van het administratief centrum.

Team schuldbemiddeling

Contactpersoon

Evelien De Ryck
tel. 052 47 55 56 | schuldbemiddeling@hamme.be
www.hamme.be/schuldhulpverlening

Het team schuldbemiddeling functioneert onder de supervisie van de jurist. Dit team vormt een afzonderlijke entiteit binnen het departement samenleving. Dit laatste brengt met zich mee dat de onpartijdigheid van de maatschappelijk werker-schuldbemiddelaar en de jurist-schuldbemiddelaar kan worden ge-

respecteerd. Het team schuldbemiddeling behandelt enkel dossiers die beantwoorden aan de voorwaarden die gesteld worden door de Wet op de Collectieve Schuldenregeling. De dienstverlening beperkt zich tot het opmaken van het verzoekschrift tot collectieve schuldenregeling. Deze taak wordt waargenomen door een maatschappelijk werker erkend als schuldbemiddelaar en het is gratis. Team schuldbemiddeling verstrekt ook dienstverlening met betrekking tot de Wet op het Consumentenkrediet bij moeilijke situaties.

BUDGETBEHEER

Team leven en welzijn

tel. 052 47 55 53 | budgetbeheer@hamme.be
www.hamme.be/budgetbeheer

Als je moeilijkheden hebt met het beheren van jouw budget, kan je een beroep doen op het budgetbeheer. Budgetbeheer gaat een stap verder dan budgetbegeleiding. Bij budgetbegeleiding houd je jouw budget zelf volledig in handen, bij budgetbeheer wordt jouw budget beheerd door een maatschappelijk assistent. Hij/zij begeleidt je bij jouw bestedingspatroon.

Sociaal ontmoetingscentrum 't Verhoog

Het sociaal ontmoetingscentrum 't Verhoog is een plaats waar kansengroepen gebruik maken van de voedselbedeling, elkaar kunnen ontmoeten, vorming volgen en hun sociaal netwerk uitbouwen. Er zijn regelmatig activiteiten zoals kookworkshops, creanamiddagen, ... Vraag aan de maatschappelijk assistent of je in aanmerking komt voor deze dienstverlening.

'T VERHOOG

Hoogstraat 20 | 9220 Hamme
tel. 052 47 55 46 | leven-welzijn@hamme.be

Openingsuren voedselbedeling

Dinsdag 10.00 u. - 11.30 u.
Vrijdag 10.00 u. - 11.30 u.

Wonen voor senioren

WOONZORGCENTRUM MEULENBROEK

Marktplein 23 | 9220 Hamme
tel. 052 33 92 00 | receptiewzc@hamme.be

Het woonzorgcentrum bevindt zich in het centrum van Hamme en biedt 159 moderne woongelegenheden verdeeld over vier afdelingen, waaronder één specifieke afdeling voor mensen met dementie.

We zorgen ervoor dat je levenskwaliteit zoveel mogelijk behouden blijft en passen onze zorg zoveel mogelijk aan aan jouw lichamelijke en/of psychische toestand. Tal van activiteiten, de cafetaria en het seniorenrestaurant vormen ideale gelegenheden om eens een bezoekje te brengen aan het woonzorgcentrum.

Heb je interesse gekregen in ons woonzorgcentrum? Neem dan contact op met de verantwoordelijke voor opnames. Onze medewerkers helpen je graag verder.

Kortverblijf

Het centrum voor kortverblijf (CVK) biedt jou tijdelijk opvang en verzorging aan, zowel overdag als 's nachts. Je kan er voor een periode van max. 60 opeenvolgende dagen en max. 90 dagen per jaar verblijven. Deze periode is op te splitsen in max. 3 periodes.



Het CVK is verbonden aan woonzorgcentrum Meulenbroek. De kortverblijven zijn geschikt voor 65-plussers die tijdelijk nood hebben aan zorg en opvang, buiten het thuismilieu. De oudere verblijft dag en nacht in het centrum.

Een kortverblijf kan nodig zijn als de personen die je normaal thuis ondersteunen en/of verzorgen (familie of vrienden) dat een tijdje niet kunnen. Het CVK biedt zo een adempauze voor de mantelzorger. Het is ook een oplossing wanneer je een periode meer verzorging nodig hebt dan normaal.

Verantwoordelijke opnames

Lien Simoen
tel. 052 33 92 06 | lien.simoen@hamme.be

Ann Broeckaert
tel. 052 33 92 04 | ann.broeckaert@hamme.be

DAGVERZORGINGSCENTRUM 'DEN OEVER'

Marktplein 23 | 9220 Hamme
tel. 052 33 92 25 | dvc.denoever@hamme.be
www.hamme.be/dagverzorgingscentrum-den-oever

Het centrum voor dagverzorging Den Oever biedt een gezellige en warme dagopvang aan in een modern gebouw. Ontmoetingsmomenten, sociale contacten, in gezelschap eten, zinvolle dagbesteding en amusement staan op het programma.

Een enthousiast team van zorgkundigen en een ergotherapeut, onder leiding van een coördinator verzorgt de dagelijkse werking van Den Oever. Via het dagverzorgingscentrum krijgt de mantelzorger ondersteuning in de zorg. In overleg met de coördinator wordt afgesproken hoeveel dagen per week je naar het centrum komt.

Openingsuren

Van maandag tot en met vrijdag, van 9.00 u. tot 17.00 u.
(gesloten op feestdagen).

ASSISTENTIEWONINGEN

In een assistentiewoning woon je zelfstandig, eventueel met ondersteuning vanuit de thuiszorg en mantelzorg. Het is een woning die aangepast en veilig is: er zijn handgrepen in het toilet en in de douche en er zijn weinig trappen en andere hindernissen. Een gemeenschappelijke ruimte maakt ontmoetingen tussen bewoners, bezoekers en personeel mogelijk.

Er is een animatieaanbod voorzien vanuit het aanpalend woonzorgcentrum. Elke assistentiewoning is uitgerust met een ingerichte keuken, geïntegreerd in de woonkamer, een slaapkamer, een aangepaste badkamer met douche en een berging. Indien gewenst kun je beroep doen op gemeenschappelijke diensten zoals poetshulp, warme maaltijden of thuisverpleging. In nood-situaties kun je 24 u. op 24 u. beroep doen op een hulpverlener van het nabijgelegen woonzorgcentrum.

Serviceflats 'De Durme' en 'Den Eendengaerd'

Roodkruisstraat 1 | 9220 Hamme
tel. 052 33 92 07 | suzanne.drieghe@hamme.be
www.hamme.be/assistentiewoningen

Serviceflats 'Den Craenevliet'

Killestraat 33 | 9220 Hamme
tel. 052 48 08 80 | wzcsintjozef@sintjozefmoerzeke.be
www.hamme.be/assistentiewoningen

Verantwoordelijke opnames

tel. 052 33 92 07 | suzanne.drieghe@hamme.be

Assistentiewoningen 'De Wuiten'

Hospitaalstraat 20 | 9220 Hamme
www.hamme.be/assistentiewoningen

Verantwoordelijke opnames

tel. 0475 80 11 19 | elke.dierick@hamme.be

ZORGNETWERK TRENTO

Woonzorgcentrum Sint-Jozef



Molenstraat 11 | 9220 Hamme

tel. 052 48 08 80 | info@zorgnetwerktrento.be
www.zorgnetwerktrento.be

Dagverzorgingscentrum Ter Schorre

De Braakstraat 6 bus 1 | 9220 Hamme
tel. 09 225 78 83 | dvcterschorre@familiezorg.be



Warme maaltijden

SENIORENRESTAURANT

Woonzorgcentrum Meulenbroek

Marktplein 23 | 9220 Hamme
tel. 052 33 92 00 | receptiewzc@hamme.be
www.hamme.be/seniorenrestaurant

Niet alleen bewoners van de serviceflats 'De Durme' en 'Den Eendengaerd', maar ook alle 65-plussers van de gemeente kunnen er dagelijks een warme maaltijd gebruiken.

Het restaurant is niet alleen bedoeld voor ouderen voor wie koken en boodschappen doen moeilijk wordt, maar ook voor hen die niet graag alleen willen tafelen. Voor de maaltijd betaal je € 8,00 of € 7,00 met OK-pas, inclusief water. De betaling gebeurt contant. Betalen met betaalkaarten is niet mogelijk. Het seniorenrestaurant is 7 dagen per week open, dus ook op zonen feestdagen. Je kan de maaltijd nuttigen vanaf 11.30 u. tot 13.00 u. Inschrijven vooraf is niet nodig.

De maaltijden worden aangeboden via zelfbediening. Er is een dagelijks vooraf vastgesteld menu van 3 gangen (soep, hoofd- en nagerecht). Voor het dessert kan je kiezen uit een gevarieerd assortiment (yoghurt, fruit, pudding). Indien je een speciaal dieet volgt, doe je er best aan dit vooraf te melden aan de diëtiste. Die kan je bereiken via de keukendienst (tel. 052 33 92 10).

SOCIAAL RESTAURANT 'DE WUITEN'

Hospitaalstraat 20 | 9220 Hamme
gsm 0475 80 11 19 | sociaalrestaurant@hamme.be
www.hamme.be/sociaal-restaurant

Het sociaal restaurant bevindt zich op het gelijkvloers in de linkervleugel van de assistentiewoningen. Het sociaal restaurant is een ontmoetingsplaats waar iedereen welkom is (bewoners van de assistentiewoningen, burens, ...) en waar je op een laagdrempelige manier samen kan genieten van een betaalbare maaltijd in een gezellige sfeer.

Een maaltijd bestaat uit: soep, een hoofdgerecht en een dessert (één drankje inbegrepen). Andere of bijkomende dranken zijn tegen betaling te verkrijgen. Een plaatsje of een tafel reserveren is verplicht en kan eenvoudig via www.hamme.be/sociaal-restaurant.

Voor de maaltijd hanteren we 2 prijzen. Het standaardtarief bedraagt € 8,00. Personen met een OK-pas genieten een korting van € 1,00 per maaltijd.

Een OK-pas (enkel voor mensen met recht op een verhoogde tegemoetkoming in de gezondheidszorg) kan worden aangevraagd bij Team Leven en Welzijn van het lokaal bestuur. Betalen ter plaatse is enkel mogelijk met bancontact.



DIENT WARMER MAALTIJDEN

Team Leven en Welzijn
tel. 052 47 55 31 | leven-welzijn@hamme.be

Personen die hun warme maaltijd zelf niet kunnen bereiden en daarvoor niet kunnen rekenen op familieleden of kennissen, kunnen terecht bij het team warme maaltijden dat elke werkdag een warme maaltijd, koude schotel of dieetmaaltijd aan huis laat bezorgen.



huis van het kind

Huis van het Kind



Postadres: Marktplein 1 | 9220 Hamme
Bezoekadres: AC Nieuwstraat (Nieuwstraat 11)
 tel. 052 47 55 35 | huisvanhetkind@hamme.be
 www.hamme.be/huis-van-het-kind
 HuisvanhetKindHamme

Verantwoordelijke

Bircan Tuncel
 tel. 052 47 56 28 | bircan.tuncel@hamme.be

Het Huis van het Kind is een samenwerkingsverband tussen verschillende organisaties met een lokaal aanbod voor baby's, kinderen, jongeren en gezinnen. Diverse organisaties hebben zitdagen op woensdagen. Ouders kunnen er terecht met vragen over het Groeipakket, zwangerschap, kinderopvang, opvoeding, vrije tijd, onderwijs, ... Er worden bij het Huis van het Kind regelmatig activiteiten, workshops en vormingen georganiseerd. Jonge gezinnen kunnen bij het Huis van het Kind een geboortegeschenk afhalen.

DIGITAAL LOKET KINDEROPVANG

Het Lokaal Loket Kinderopvang (LLK) is een neutraal informatie- en ondersteuningspunt voor ouders die op zoek zijn naar kinderopvang (0-3 jaar). Via een online platform kunnen zij hun opvangvraag onmiddellijk registreren bij de voorzieningen.

Verantwoordelijke

Tamara Cooremans
 gsm 0472 72 00 58 | tamara.cooremans@hamme.be

KINDEROPVANG

KINDERDAGVERBLIJF 'ZONNEBLOEM'

Hospitaalstraat 18 | 9220 Hamme
 tel. 052 47 55 58 | zonnebloem@hamme.be
 www.hamme.be/kinderdagverblijf-zonnebloem

Het kinderdagverblijf 'Zonnebloem' is officieel erkend door de dienst Opgroeien. Een uitgebreid en deskundig team van medewerkers zorgt dagelijks voor de opvang van kinderen tussen 2 en 36 maanden. De dagprijs is afhankelijk van het gezamen-

lijk belastbaar gezinsinkomen en wordt bij ministerieel besluit vastgelegd. Op enkele sluitingsdagen na is 'Zonnebloem' elke werkdag open van 6.30 u. tot 18.30 u.

BUITENSCHOOLSE KINDEROPVANG

'DE ROEFEL' EN 'DE KIEZEL'

IBO De Roefel

Hospitaalstraat 26 a | 9220 Hamme
Kinderdagverblijf De Kiezel
 Meulenbroekstraat 26 | 9220 Hamme
 www.hamme.be/buitenschoolse-kinderopvang

Verantwoordelijke

Tamara Cooremans
 gsm 0472 72 00 58 | tamara.cooremans@hamme.be

De Roefel en De Kiezel richten zich specifiek op buitenschoolse opvang van kinderen in het kleuter- en basisonderwijs. De opvang is iedere schooldag geopend na schooltijd tot 18.30 u. Op woensdagmiddag van 12.00 u. tot 18.30 u. Op schoolvrije dagen en in de vakantieperiodes is de opvang geopend van 7.00 u. tot 18.30 u. De kinderen dienen zelf hun lunchpakket mee te brengen.

KIND&GEZIN

CONSULTATIEBUREAU KIND&GEZIN

Het consultatiebureau voor kinderen van 0 tot 3 jaar is gevestigd in Hoogstraat 20 te Hamme. Raadpleging enkel na afspraak.

Contactgegevens

tel. 078 150 100 (8.00 u. - 20.00 u.)
 www.kindengezin.be



© Strichfiguren.de-stock.adobe.com



vrije tijd

Bibliotheek

HOOFDBIBLIOTHEEK

Creative Campus

Marktplein 19 B | 9220 Hamme
tel. 052 47 92 20 | bibliotheek@hamme.be
hamme.bibliotheek.be |  BIB.Hamme

Filiaal Moerzeke

Vredestraat 3 A | 9220 Hamme
tel. 052 47 42 57

Bibliotheclaris: Katrien Schroyens

Openingsuren Hamme

Maandag	gesloten	14.00 u. - 20.00 u.
Dinsdag	gesloten	14.00 u. - 20.00 u.
Woensdag	gesloten	14.00 u. - 20.00 u.
Donderdag	gesloten	14.00 u. - 20.00 u.
Vrijdag	10.00 u. - 12.00 u.	14.00 u. - 17.00 u.
Zaterdag	09.30 u. - 12.30 u.	gesloten

Openingsuren Moerzeke

Woensdag	gesloten	14.00 u. - 17.00 u.
Donderdag	gesloten	18.00 u. - 20.00 u.
Zaterdag	09.30 u. - 12.30 u.	gesloten



AFDELINGEN

De bib heeft een volwassenen- én jeugdafdeling, een kleuterhoekje, een leeszaal, het Hams Heemhoekje met werken en info over Hamme, diverse gezellige zit- en leeshoekjes en een studie/vergaderruimte.

AANBOD

In de bib vind je boeken, strips, kranten, tijdschriften en dvd's. In de hoofdbibliotheek kan je ook games voor diverse platforms ontlenen. We bieden speciale collecties aan zoals e-readers en e-books, dwarsliggers, grootletterboeken en Taalpuntmaterialen om de Nederlandse taal onder de knie te krijgen.

In de bib van Hamme kan je gratis gebruik maken van 3 internetcomputers en het WIFI-netwerk. Je kan ook prints en kopieën maken. De tarieven voor deze diensten vind je online en in de bib terug.

Er is ook een gratis bib-aan-huis-dienst. Een medewerker brengt materialen aan huis bij senioren, mindervaliden of langdurig zieken die niet meer zelf naar de bib kunnen komen.



Je kan gratis een account aanmaken bij Mijn Bibliotheek. Zo kan je thuis je materialen beheren (verlengen en reserveren), lijsten maken en betalingen uitvoeren. Via je account krijg je ook toegang tot Mijn Leestipper. Deze dienst bezorgt je dan maandelijks tips uit onze romancollectie die aansluiten bij jouw persoonlijke voorkeuren.

ACTIVITEITEN

De bib heeft een creacclub, digicclub, schaakclub én tuinclub. Er worden op regelmatige tijdstippen diverse activiteiten georganiseerd. Schrijf je in op onze diverse nieuwsbrieven en blijf steeds op de hoogte van ons gevarieerd aanbod.



Cultureel Centrum Jan Tervaert



VRIJETIJDSSITE KAAIPLEIN

Kaaiplein 34 | 9220 Hamme
tel. 052 48 09 48 | info@jantervaert.be
www.jantervaert.be | CCJanTervaert

Openingsuren

Maandag	gesloten	gesloten
Dinsdag	gesloten	13.30 u. - 19.00 u.
Woensdag	gesloten	13.30 u. - 16.00 u.
Donderdag	09.00 u. - 12.30 u.	gesloten
Vrijdag	09.00 u. - 12.30 u.	gesloten

Het cultureel centrum biedt plaats aan iedereen die anderen wil ontmoeten en actief of passief wil deelnemen aan een uitgebreid cultureel leven, waarbij verenigingen, lokale organisatoren en de eigen programmering van het centrum gretig op elkaar inspelen.

Theater, film, klassieke muziek, chanson, cabaret, rock, kunst voor kinderen, koffieconcerten, beeldende kunsten, ... alle genres en alle leeftijden komen op één of andere manier aan bod.

Het cultureel centrum stelt de infrastructuur ter beschikking voor culturele evenementen. Ook voor de huur van zaal 'Den Bond', kan je terecht bij het secretariaat.

CONTACTGEGEVENS

Secretariaat, ticketverkoop en zaalverhuur

ticket@jantervaert.be

Coördinatie techniek

techniek@jantervaert.be

Coördinatie promotie en filmprogrammering

info@jantervaert.be

Stafmedewerker en jongerenprogrammering

brigitte.verelst@jantervaert.be

Team cultuur



VRIJETIJDSSITE KAAIPLAAN

Kaaiplein 34 | 9220 Hamme

tel. 052 48 09 48 | cultuur@hamme.be

www.hamme.be/cultuur

Team cultuur staat in voor de dienstverlening aan het sociaal-cultureel verenigingsleven en aan de individuele 'cultuurgebruiker', verzorgt het secretariaat van de cultuurraad en coördineert bij diverse culturele evenementen zoals Erfgoeddag, Vlaanderen Feest, Open Monumentendag, Verenigingen en organisatoren van culturele evenementen kunnen hier terecht voor informatie over gemeentelijke ondersteuning.

Openingsuren

Maandag	gesloten	gesloten
Dinsdag	gesloten	13.30 u. - 19.00 u.
Woensdag	gesloten	13.30 u. - 16.00 u.
Donderdag	09.00 u. - 12.30 u.	gesloten
Vrijdag	09.00 u. - 12.30 u.	gesloten

Feestzaal Den Bond



De gemeentelijke feestzaal 'Den Bond' (Kleinulst 4) staat als polyvalente ruimte ter beschikking van verenigingen, particulieren en bedrijven.

Info en huurvoorwaarden:

CC Jan Tervaert

Kaaiplein 34 | 9220 Hamme

tel. 052 48 09 48 | ticket@jantervaert.be

Feestzaal H@mbiance



VRIJETIJDSSITE KAAIPLAAN

Kaaiplein 35 | 9220 Hamme

In feestzaal H@mbiance kan je terecht voor al jouw activiteiten: recepties, vormings- of infosessies, sport- of spelactiviteiten, eetfestijnen, concerten, fuiven, beurzen, ...

Info en huurvoorwaarden:

Team jeugd
Kaaiplein 36 | 9220 Hamme
tel. 052 47 56 25 | jeugd@hamme.be

OC De Reiger en OC Ter Munken



De gemeentelijke ontmoetingscentra (OC) De Reiger en (OC) Ter Munken staan als polyvalente ruimtes ter beschikking van verenigingen, particulieren en bedrijven.

OC DE REIGER

Baasrodeveerstraat 8 | 9220 Hamme

Info en huurvoorwaarden:

Vera | gsm 0498 53 18 28*
Griet | gsm 0495 22 48 85*
reservatiesdereiger@gmail.com

* enkel op donderdag tussen 19.00 u. en 21.00 u.

OC TER MUNKEN

Scheldestraat 39 | 9220 Hamme

Info en huurvoorwaarden:

Team jeugd
Kaaiplein 36 | 9220 Hamme
tel. 052 47 56 25 | jeugd@hamme.be

OC De Vrede



Het ontmoetingscentrum 'De Vrede', Vredestraat 3 a, staat als polyvalente ruimte ter beschikking van de verenigingen.

Info en huurvoorwaarden:

Team jeugd
Kaaiplein 36 | 9220 Hamme
tel. 052 47 56 25 | jeugd@hamme.be

OC Neerlandt



Neerlandt z/n | 9220 Hamme

Info en huurvoorwaarden:

Marc Straetman
Neerlandt 30 | 9220 Hamme
tel. 052 47 02 40

Team jeugd

VRIJETIJDSSITE KAAIPLAAN

Kaaiplein 36 | 9220 Hamme
tel. 052 47 56 25 | jeugd@hamme.be
www.hamme.be/jeugd |  jeugddienst.hamme



Samen met de schepen voor jeugd en de gemeentelijke jeugdraad staat Team jeugd in voor de voorbereiding, de uitvoering en de evaluatie van het jeugdbeleid. Concreet houdt dit in:

- dienstverlening naar de jeugdverenigingen (subsidies, materiële ondersteuning, huisvesting, kampvervoer, ...),
- organiseren van inspraak- en participatiemogelijkheden,
- aanspreekpunt en doorgeefluik,
- ondersteunen van de gemeentelijke jeugdraad en kinderraad,
- organiseren van diverse activiteiten (kindercarnavalhappening, buitenspeeldag, Roefeldag, workshops, cultuurkampen, ...),
- beheer van gemeentelijke speelterreinen, ...

Openingsuren

Maandag	09.00 u. - 12.00 u.	gesloten
Dinsdag	09.00 u. - 12.00 u.	gesloten
Woensdag	09.00 u. - 12.00 u.	13.30 u. - 16.30 u.
Donderdag	09.00 u. - 12.00 u.	gesloten
Vrijdag	09.00 u. - 12.00 u.	gesloten
Zaterdag	09.00 u. - 12.00 u.	gesloten (behalve in juli en augustus)

Jeugdcentrum Den Appel

VRIJETIJDSSITE KAAIPLEIN

Kaaiplein 36 | 9220 Hamme
tel. 052 47 56 25 | jeugd@hamme.be
www.hamme.be/jeugd



In het jeugdcentrum zijn Team jeugd en jeugdhuis 't Klokhuis ondergebracht. Het centrum is uitgerust met een instuif, 2 polyvalente zalen en 2 repetitieruimten met meerdere bergingen.

Organiseer hier een fuif, een optreden, een quiz of een andere leuke activiteit. Team jeugd of de medewerkers van het jeugdhuis helpen je graag verder.

Skatepark Meulenbroek

VRIJETIJDSSITE KAAIPLEIN

tel. 052 47 56 25 | jeugd@hamme.be
www.hamme.be/skatepark

Gemeentelijke speelterreinen

Speelterrein Vlierkouter

Vlierkouter | 9220 Hamme

Speelterrein Prinses Josephine-Charlotte

Kaaiplein | 9220 Hamme

Speelterrein Leeuwerikenlaan

Leeuwerikenlaan | 9220 Hamme

Speelterrein Damputstraat

Damputstraat | 9220 Hamme

Speelterrein Zilverberk

Zilverberkstraat | 9220 Hamme

Speelterrein Groenstraat

Groenstraat | 9220 Hamme

Speelterrein De Braak

Zogge | 9220 Hamme

Speelterrein Sint-Anna

Hollandshof | 9220 Hamme

Speelterrein Kastel

Scheldestraat | 9220 Hamme

Speelbos Driegoten

Driegoten | 9220 Hamme



Musea

HEEMKRING OSSCHAERT

Voorzitter: André Van Bossche
tel. 052 47 41 51 | andrevb@scarlet.be
www.heemkringosschaert.be

HUIZE VERMEIRE-LAGAE

Slangstraat 53 | 9220 Hamme
tel. 052 47 77 53

Conservator: Jan Rosschaert | tel. 052 47 65 23

De vlindertentoonstelling kan enkel bezichtigd worden op afspraak.

PIUS X-KAPEL

Kasteellaan 1 | 9220 Hamme
tel. 052 47 81 95



© fotoandalucia - stock.adobe.com

Team sport

VRIJETIJDSSITE KAAIPLAAN

Kaaiplein 32 | 9220 Hamme
tel. 052 47 63 74 | sport@hamme.be
www.hamme.be/sport |  sportdienst.hamme

Team sport speelt een coördinerende rol in het aanbod van sport aan alle doelgroepen van de bevolking. Team sport staat in voor de organisatie van omnisportkampen voor de jeugd tijdens de schoolvakanties, de wandel-mee-dag, de scholenloop, de jaarlijkse sportvedettenavond waarop de trofeeën van sportverdienste uitgereikt worden, de intergemeentelijke pentanque- en curvebowl-ontmoetingen, ... Het team beheert ook alle gemeentelijke sportaccommodaties waaronder het gemeentelijk openluchtzwembad.

Openingsuren:

Maandag	09.00 u. - 12.00 u.	13.30 u. - 16.00 u.
Dinsdag	09.00 u. - 12.00 u.	13.30 u. - 16.00 u.
Woensdag	09.00 u. - 12.00 u.	13.30 u. - 16.00 u.
Donderdag	09.00 u. - 12.00 u.	13.30 u. - 16.00 u.
Vrijdag	09.00 u. - 12.00 u.	13.30 u. - 16.00 u.

Gemeentelijke sportinfrastructuur

SPORTHAL MEULENBROEK

VRIJETIJDSSITE KAAIPLAAN

Kaaiplein 32 | 9220 Hamme
tel. 052 47 63 74 | sport@hamme.be
www.hamme.be/sport

Sporthal Meulenbroek beschikt over twee sportzalen, gekend als de groene en de blauwe zaal, en een danszaal. Het reserveren van de gemeentelijke sporthal Meulenbroek gebeurt bij Team sport. Je kan de beschikbaarheid van de terreinen online raadplegen en een reservatieaanvraag doen via www.hamme.be/reservatieformulier-sporthal-meulenbroek-form.

VERWARMD OPENLUCHTZWEMBAD



Sportpleinstraat z/n | 9220 Hamme
tel. 052 47 93 45 | zwembad@hamme.be
www.hamme.be/zwembad

Het gemeentelijk openluchtzwembad is open van begin mei tot begin september. Je kan er betalen met de 'Payconiq by Bancontact-app'.

Openingsuren (mei - juni - september)

Weekdagen: 10.00 u. - 17.45 u.
Avondopening op woensdag: 19.30 u. - 21.00 u.
Zaterdag, zondag en feestdagen: 10.00 u. - 17.45 u.

Openingsuren (juli - augustus)

Weekdagen: 10.00 u. - 17.45 u.
19.30 u. - 21.00 u.
Zaterdag, zondag en feestdagen: 10.00 u. - 20.00 u.

ANDERE GEMEENTELIJKE SPORTINFRASTRUCTUREN

Atletiek- en rugbysite

Kaaiplein 27 | 9220 Hamme
(atletiekpiste, rugbyveld, kaatsterrein, basketbalveld)

Gemeentelijk sportcomplex Vigor Wuitens

Sportpleinstraat 11 | 9220 Hamme
(4 voetbalterreinen, 2 kunstgrassterreinen, zwembad, 5 tennissterreinen, 2 petanqueterreinen)

Robur

Kauterstraat | 9220 Hamme
(2 voetbalterreinen)
Moerheide | 9220 Hamme
(2 voetbalterreinen)

VKS Zogge

Zogge | 9220 Hamme
(2 voetbalterreinen)

Sportterreinen Kastel

Scheldestraat | 9220 Hamme
(1 voetbalterrein, kaatsterrein, basketbalterrein, 1 outdoor kaatswand)



Sportterreinen Vlierkouter

Vlierkouter | 9220 Hamme
(voetbalterrein, petanqueterrein)

Sportterrein Tweebruggenplein

Tweebruggenplein | 9220 Hamme
(kaatsterrein)

Sportterrein Koningsplein

Koningsplein | 9220 Hamme
(basketbalterrein en 2 petanqueterreinen)



Gemeentelijke visvijvers

- Visvijver Meulenbroek (Hamme)
- Visvijver De Gespoelde Put (Moerzeke)

Een visvergunning voor deze vijvers kan je enkel kopen bij de viswachters aan de vijvers zelf. Meer info kan je raadplegen op www.hamme.be/visvijvers. Voor een vergunning op openbare wateren richt je je tot het postkantoor.

Voor inlichtingen en reservaties van de gemeentelijke sportinfrastructuur kan je terecht bij Team sport.

Team toerisme

Marktplein 1 | 9220 Hamme
 tel. 052 47 55 30 | toerisme@hamme.be
www.hamme.be/toerisme | [f toerisme.hamme](https://www.facebook.com/toerisme.hamme)

Het toeristisch infopunt is gevestigd in het gemeentehuis van Hamme. Je kan er terecht voor alle informatie, zowel over Hamme en omgeving als over toeristische regio's in ons land.

Waarvoor kan je bij deze dienst terecht?

- fietsverhuur
- Team toerisme beschikt over 11 damesfietsen, 10 herenfietsen en 6 tandems. De huurprijs bedraagt € 10,00 per dag voor de dames- en herenfietsen en € 15,00 per dag voor de tandems. De tandems worden gratis uitgeleend aan blinden, slechtzienden en hun begeleider. Fietsen dienen minstens 1 dag op voorhand gereserveerd te worden.
- toeristische brochures
- fiets- en wandelroutes

Belangrijkste activiteiten

- twejaarlijkse fietszoektocht, afgewisseld met zomeruitstappen
- organisatie 21 juliviering, 1 en 11 novemberviering
- organisatie vuurwerk in Hamme en Moerzeke
- Wuitensmarsen
- Hamme culinair



Veerdiensten

De Vlaamse Waterweg N.V.
tel. 011 29 84 00 | info@vlaamsewaterweg.be
Actuele info: www.vlaamsewaterweg.be/veerdiensten

Voor de veerdiensten naar Tielrode, Weert en Baasrode bestaat er dezelfde regeling. Voor de veerdienst naar Mariekerke/Sint-Amands is er een aangepaste regeling.

HAMME - TIELRODE

- Periode 1 april tot en met 30 september:
 - MA-VR: van 7.00 u. tot 20.00 u.
 - ZAT-, ZON- EN FEESTDAGEN: van 9.00 u. tot 20.00 u.
- Periode 1 oktober tot en met 31 maart:
 - MA-VR: van 7.00 u. tot 18.00 u.
 - ZAT-, ZON- EN FEESTDAGEN: van 9.00 u. tot 18.00 u.

Overzet op het uur en op het halfuur, geen overzet om 12.30 u.

DRIEGOTEN - WEERT

- Periode 1 april tot en met 30 september:
 - MA-VR: van 7.00 u. tot 20.00 u.
 - ZAT-, ZON- EN FEESTDAGEN: van 9.00 u. tot 20.00 u.
- Periode 1 oktober tot en met 31 maart:
 - MA-VR: van 7.00 u. tot 18.00 u.
 - ZAT-, ZON- EN FEESTDAGEN: van 9.00 u. tot 18.00 u.

Overzet op het uur en op het halfuur, geen overzet om 12.30 u.

MOERZEKE-KASTEL - MARIEKERKE/SINT-AMANDS

Toeristisch regime (2 veerdiensten):

- Zat-, zon- en feestdagen van 1 april tot en met 30 september.
- Juli en augustus dagelijks.

Binnen het toeristisch regime worden 2 vaartuigen ingezet.

Veerboot 1: Moerzeke-Kastel - Sint-Amands

- MA-VR: van 7.00 u. tot 20.00 u.
- ZAT-, ZON- EN FEESTDAGEN: van 9.00 u. tot 20.00 u.

Overzet op het uur en op het halfuur.

Veerboot 2: Moerzeke-Kastel - Mariekerke

- MA-VR: van 7.00 u. tot 20.00 u.
- ZAT-, ZON- EN FEESTDAGEN: van 9.00 u. tot 20.00 u.

Overzet op het uur en op het halfuur.

Regulier regime (1 driehoeksveer):

Alle dagen van 1 oktober tot en met 31 maart.
Weekdagen van 1 april tot en met 30 september
(uitgezonderd juli en augustus).

Tijdens deze periode vaart er één veerboot die de drie steigers (Sint-Amands, Moerzeke-Kastel en Mariekerke) met elkaar verbindt. Tijdens deze periode vertrekt de veerboot vanuit Moerzeke-Kastel afwisselend naar Sint-Amands en Mariekerke.

- Periode van 1 april tot en met 30 september:
 - MA-VR: van 7.00 u. tot 20.00 u.
- Periode van 1 oktober tot en met 31 maart:
 - MA-VR: van 7.00 u. tot 18.00 u.
 - ZAT-, ZON- EN FEESTDAGEN: van 9.00 u. tot 18.00 u.

Overzet op het uur en op het halfuur afwisselend tussen Moerzeke-Kastel en Sint-Amands enerzijds en tussen Moerzeke-Kastel en Mariekerke anderzijds.

MOERZEKE-KASTEL - BAASRODE

- Periode 1 april tot en met 30 september:
 - MA-VR: van 7.00 u. tot 20.00 u.
 - ZAT-, ZON- EN FEESTDAGEN: van 9.00 u. tot 20.00 u.
- Periode 1 oktober tot en met 31 maart:
 - MA-VR: van 7.00 u. tot 18.00 u.
 - ZAT-, ZON- EN FEESTDAGEN: van 9.00 u. tot 18.00 u.

Overzet op het uur en op het halfuur, geen overzet om 12.30 u.

Een evenement organiseren in Hamme

EVENEMENT AANVRAGEN

NOODPLANNING EN EVENEMENTEN

noodplanning@hamme.be
www.hamme.be/evenement-melden

Organiseer je een fuif of eender welk ander evenement, waarbij mogelijke hinder te verwachten is (bijvoorbeeld: geluids- of verkeershinder, ...)? Vergeet dan niet je evenement minimum 3 maanden vooraf te melden aan het lokaal bestuur.

Doordat jij, als organisator, en het gemeentebestuur vooraf een aantal afspraken maken en gegevens uitwisselen, verhoog je de slaagkansen van je fuif, festival, evenement, beurs, ... We trachten zo werk te maken van een vriendelijk, veilig en transparant feestklimaat voor de organisator, de bezoeker en de omwonenden.

Hoe aanvragen?

De aanvraagformulieren kan je downloaden via www.hamme.be/evenement-melden.

EVENEMENT PROMOTEN

UiT in Hamme

Een activiteit invoeren: www.uitdatabank.be
Activiteiten raadplegen: www.hamme.be/activiteiten

Als je iets organiseert, wil je zoveel mogelijk mensen bereiken en zo goed mogelijk de aankondiging verspreiden. Het kan als je je activiteit invoert in de UiTdatabank. Alle activiteiten (sport, cultuur, vrije tijd, toerisme, jeugd, ...) in onze gemeente die in-

gevoerd zijn in de UiTdatabank, verschijnen in diverse agenda's, (onder andere in de agenda op de gemeentelijke website, evenals in het infomagazine Haminfo).

Elektronische informatieborden

www.hamme.be/lichtkranten

De informatieborden op het kruispunt N41/Biezestraat en N446/Ardoestraat dienen voor meldingen of aankondigingen die alle bewoners en passanten langs de invalswegen aanbevelen. Naast de meldingen van de administratieve diensten, lokale politie, ... stelt het lokaal bestuur dit ook open voor het lokale verenigingsleven.

Hoe aanvragen?

Vul het online formulier uiterlijk 14 dagen voor de activiteit in. Hou er wel rekening mee dat jouw aanvraag conform het reglement op het gebruik van de elektronische informatieborden dient te gebeuren.

Aanplakborden

www.hamme.be/aanplakborden

Als je een evenement organiseert, heb je de mogelijkheid om promotie te maken langs de gemeentelijke openbare weg. Je dient op voorhand toelating te vragen aan het lokaal bestuur via het online formulier.

Pers

www.hamme.be/perslijst

Wil je jouw evenement onder de aandacht brengen van de regionale persmedewerkers? Stuur hen dan een mailtje met een uitnodiging, extra informatie over jouw event, een affiche, ... Je kan een actuele perslijst downloaden van de website.

Je vindt alle info op:
www.hamme.be/evenement-organiseren

Geef zelf je activiteit in!
UiTdatabank.be



leren en studeren

Gemeentelijk onderwijs

KLEUTERSCHOOL 'ONDERSTEBOVEN'



Kaaipelein 29 | 9220 Hamme
tel. 052 48 03 82
ondersteboven@hamme.be
www.hamme.be/kleuterschool-ondersteboven

Directeur: Ann Van de Velde

BASISSCHOOL 'DE DOBBELSTEEN'



Vredestraat 1 | 9220 Hamme
tel. 052 47 36 30
dedobbelsteen@hamme.be
www.hamme.be/basisschool-de-dobbelsteen

Directeur: Chrissy Cuvelier

Afdelingen

Kleuter- en lager onderwijs

Ieder kind een positieve leerervaring bezorgen en vertrouwen geven in het eigen kunnen en in de toekomst. Daar gaan we voor!

ACADEMIE HAMME

Creatieve Campus

Marktplein 20 | 9220 Hamme
tel. 052 47 83 84 | secretariaat@hamme.be
www.academiehamme.be

AcademieHamme | academiehamme

Openingsuren secretariaat

Maandag	12.30 u. - 20.30 u.
Dinsdag	12.30 u. - 20.30 u.
Woensdag	11.30 u. - 20.30 u.
Donderdag	12.30 u. - 20.30 u.
Vrijdag	12.30 u. - 20.30 u.
Zaterdag	08.30 u. - 16.30 u.



De academie van Hamme biedt opleidingen aan in de beeldende kunst en in muziek, woord en dans. Leerlingen/cursisten kunnen kiezen uit een waaier aan mogelijkheden in diverse artistieke richtingen.

OPLEIDING BEELDENDE KUNST

Directeur: Wim Smet

Hamme en Zele

Beeldatelier 1e graad	6-7 jaar
Beeldatelier 2e graad	8-11 jaar
Beeldatelier 3e graad	12-17 jaar

Hamme

Digitaal beeldatelier 3e graad	12-17 jaar
Beeldhouwen, keramiek, tekenen, schilderen, levend model en cross-over Kunst en cultuur	vanaf 18 jaar vanaf 18 jaar

Vestigingsplaatsen

Creatieve Campus

Marktplein 20 | 9220 Hamme

1 ^e en 2 ^e graad:	Beeldatelier
3 ^e graad:	Beeldatelier en digitaal beeldatelier
4 ^e graad:	Beeldhouwkunst, cross-over, keramiek, levend model, schilderkunst, tekenkunst en kunstgeschiedenis

Hamme Zilverberk

Zilverberkstraat z.n. (1e, 2e en 3e graad)

Hamme Zogge

Neerlandt 2 (1e en 2e graad)

Hamme Moerzeke

Vredestraat 3 a (1e en 2e graad)

ZeLe centrum

Lokerenbaan 43 (1e, 2e en 3e graad)

ZeLe Avermaat

Avermaat 135 a (1e en 2e graad)

ZeLe Durmen

Schoolstraat 2 (1e en 2e graad)

ZeLe Kouter

Koevliet 1 (1e en 2e graad)

ZeLe Heikant

Bosstraat 169 (1e en 2e graad)

ZeLe Huivelde

Huivelde 211 a (1e en 2e graad)

OPLEIDING MUZIEK, WOORD EN DANS**Directeur:** Raf Vandermeulen

De afdeling muziek, woord en dans biedt kinderen vanaf 6 jaar alsook volwassenen een zeer verscheiden artistieke vorming aan in zowel klassieke richting als in jazz, pop,

Vestigingsplaatsen**Creative Campus**

Marktplein 20 (afdelingen muziek, woord en dans)

Hamme Moerzeke

Vredestraat 1 (muziek)

Hamme Zogge

Neerlandt 2 (muziek)

Sint-Pietersbandenkerk

Marktplein (muziek)

GO! onderwijs

GO! LEEFSCHOOL 'T VEERTJE

Pater Vertentenstraat 2 a | 9220 Hamme

tel. 052 34 38 30

directie@gohamme.be | www.campus-go-hamme.be

Directie: Iris Bréda - Bert Reyms**Afdelingen****Kleuter- en lager onderwijs**

GO! UNESCO SCHOOL STERRENBOS

Zouavenstraat 1 a | 9220 Hamme

tel. 052 49 97 20

directie@gohamme.be | www.campus-go-hamme.be

Directie: Iris Bréda - Bert Reyms**Afdelingen****Kleuter- en lager onderwijs**

GO! SPORTBASISSCHOOL IN BEWEGING

Verbindingsstraat 66 | 9220 Hamme

tel. 052 49 99 75

directie@gohamme.be | www.campus-go-hamme.be

Directie: Iris Bréda - Bert Reyms**Afdelingen****Kleuter- en lager onderwijs**

GO! MIRA

Loystraat 70 | 9220 Hamme

tel. 052 49 99 70

info@gomira.be | www.gomira.be

Directeur: Vincent Browet**Afdelingen****Secundair onderwijs: eerste, tweede en derde graad**

CVO FOCUS - CAMPUS HAMME

Verbindingsstraat 66 | 9220 Hamme
tel. 052 72 72 25
info@cvofocus.be | www.cvofocus.be

Directeur: Manuela De Plucker

GO! CLB PRISMA

Grote Markt 25 | 9200 Dendermonde
tel. 052 33 88 80
info@go-clbprisma.be | www.go-clbprisma.be

Openingsuren hoofdzetel

Maandag	08.30 u. - 12.00 u.	13.00 u. - 16.30 u.
Dinsdag	08.30 u. - 12.00 u.	13.00 u. - 16.30 u.
Woensdag	08.30 u. - 12.00 u.	13.00 u. - 16.30 u.
Donderdag	08.30 u. - 12.00 u.	13.00 u. - 16.30 u.
Vrijdag	08.30 u. - 12.00 u.	13.00 u. - 16.00 u.

Het CLB is na 16.00 u. bereikbaar op afspraak.

CLB-WERKING

Het CLB heeft als opdracht bij te dragen aan het welbevinden van de leerlingen nu en in de toekomst. De begeleiding spitst zich toe op de volgende domeinen: leren en studeren, de onderwijsloopbaan, psychisch en sociaal functioneren en de preventieve gezondheidszorg. Het CLB staat in voor de begeleiding van leerlingen in het gemeenschapsonderwijs en het Richtpunt in Hamme.

© deagreez - stock.adobe.com



Provinciaal onderwijs

RICHPUNT CAMPUS HAMME

Meulenbroekstraat 15 | 9220 Hamme
tel. 052 47 83 54
info@richtpunthamme.be | richtpunthamme.be

Directeur: Greet Van Dender | directie@richtpunthamme.be

Afdelingen

Secundair onderwijs: eerste, tweede en derde graad + 7de specialisatie, duaal leren

CVO GROEIPUNT

Lesplaats Hamme

Hooirt 63 | 9220 Hamme
tel. 052 45 12 80 (secretariaat Zele)
www.groeipunt.be

Vrij onderwijs

KOHA HEILIGE FAMILIE

Dokter H. Hyleboslaan 1 | 9220 Hamme
tel. 052 47 03 46
heiligefamilie@kohamme.be | www.hfamhamme.be

Directeur: Vera Vercauteren

Afdelingen

Kleuter- en lager onderwijs (1ste en 2de leerjaar)

Dokter H. Hyleboslaan 1 | 9220 Hamme
tel. 052 47 03 46

Lager onderwijs (3de, 4de, 5de en 6de leerjaar)

Broekstraat 228 | 9220 Hamme
tel. 052 47 95 39

KOHA SINT-PIETER

Slangstraat 12 | 9220 Hamme
tel. 052 47 24 97
m.debrabandt@kohamme.be | www.basisschoolsintpieter.be

Directeur: Marijke De Brabandt

Afdelingen

Kleuter- en lager onderwijs (1ste en 2de leerjaar)

De Ring 22 | 9220 Hamme
tel. 052 47 20 56

Lager onderwijs (3de, 4de, 5de en 6de leerjaar)

Slangstraat 12 | 9220 Hamme
tel. 052 47 24 97

KOHA ZOUAAF

Evangeliestraat 85 | 9220 Hamme
tel. 052 47 03 45
s.vandermade@kohamme.be | www.zouaaf.be

Directeur: Sandie Van der made

Afdelingen

Kleuterschool 't Vestjen

Toekomststraat 32 | 9220 Hamme
tel. 052 47 03 45

Kleuter- en lager onderwijs

Evangeliestraat 85 | 9220 Hamme
tel. 052 47 03 45

KOHA DE 5-SPRONG

Killestraat 43 | 9220 Hamme
tel. 052 47 36 48
k.dhollander@kohamme.be | www.de5sprong.be

Directeur: Kathleen D'Hollander

Afdelingen

Kleuter- en lager onderwijs

Killestraat 43 | 9220 Hamme
tel. 052 47 36 48

Kleuter- en lager onderwijs

Ganzenberg 6 | 9220 Hamme
tel. 052 48 30 37

KOHA ZOGGE

Zogge 18 | 9220 Hamme
tel. 052 47 18 35
k.leys@kohamme.be | www.kohazogge.be

Directeur: Kelly Leys

Afdelingen

Kleuter- en lager onderwijs (1ste en 2de leerjaar)

Zogge 74 | 9220 Hamme

Lager onderwijs (3de, 4de, 5de en 6de leerjaar)

Zogge 18 | 9220 Hamme

KOHA SINT-ANNA

Sint-Annastraat 167 | 9220 Hamme
tel. 052 47 16 91
r.buggenhout@kohamme.be
www.sintannaschool-hamme.be

Directeur: Rita Buggenhout

Afdeling

Kleuter- en lager onderwijs

Sint-Annastraat 167 | 9220 Hamme
tel. 052 47 16 91

KOHA HEILIG HART

Slangstraat 12 | 9220 Hamme
tel. 052 47 24 81
heilighart@kohamme.be | www.heilighart.kohamme.be

Directeur: Caroline Berckmoes-Joos

Afdeling
Secundair onderwijs: eerste graad

KOHA SINT-JOZEF

Jagerstraat 5 | 9220 Hamme
tel. 052 47 92 84
sintjozef@kohamme.be | www.sintjozef.kohamme.be

Directeur: Joost Onghena

Afdelingen
Secundair onderwijs: tweede en derde graad

VRIJ CLB WAAS EN DENDER

Grote Kaai 7 | 9160 Lokeren
tel. 03 316 20 40 | lokeren@vclbwaasdender.be

Het CLB is een onafhankelijke dienst die ter beschikking staat van leerlingen, ouders, leerkrachten en directies voor informatie, advies en begeleiding. Je kan er terecht met vragen over opvoeding, studiekeuze, gezondheid, leren en ontwikkeling, persoonlijke of relationele ontwikkeling, welbevinden in de school en/of de klas.

Alle info over het onderwijsaanbod in Hamme en het aanmeldingssysteem kan je raadplegen op www.naarschoolinhamme.be.

Andere onderwijsvormen

LIGO - WAAS EN DENDER, CENTRUM VOOR BASIS EDUCATIE VZW

Maatschappelijke zetel
Landelijke Dوسفelstraat 26 | 9200 Dendermonde
info@ligo-waasendender.be | www.ligo.be

LIGO helpt je om in je eigen tempo je kennis op te frissen en te versterken. Dit kan op vlak van taal, rekenen, computer of algemene vorming. Wat je leert is onmiddellijk bruikbaar: thuis, op je werk, tijdens je opleiding en in je dagelijkse leven. De cursussen gaan overdag of 's avonds door. Deelnemen aan de cursussen is gratis. Je betaalt enkel een bijdrage voor het cursusmateriaal.





bouwen, wonen en energie

Bouwen en Wonen

Team ruimte en bouwen

Postadres: Marktplein 1 | 9220 Hamme

Bezoekadres: AC Nieuwstraat (Nieuwstraat 11)

tel. 052 47 55 24 | bouwen@hamme.be

www.hamme.be/bouwen-en-wonen

Hamme is een aantrekkelijke woongemeente. Dat blijkt uit de voortdurende stijging van het aantal omgevingsaanvragen. Het gemeentelijk ruimtelijk structuurplan is een belangrijk beleidsdocument voor de verdere ruimtelijke ontwikkeling van onze gemeente.

Sedert 1 januari 2018 worden alle aanvragen voor bouwen, verbouwen en verkavelen van gronden ingediend via www.omgevingsloketvlaanderen.be. Aanvragen indienen op papier is niet meer mogelijk.

Vooraleer je een perceel grond of een gebouw aankoopt, vraag je best inlichtingen bij Team ruimte en bouwen. Het lokaal bestuur houdt alle plannen bij die op het gemeentelijke grondgebied betrekking hebben: gewestplan, bijzondere plannen van aanleg, ruimtelijke uitvoeringsplannen, verkavelingsplannen, rooilijnplannen, verordeningen en ook onteigeningsplannen.

Nuttige tips

- Voor het controleren van de bouwlijn bij een nieuwbouw neem je best een week op voorhand contact op met het Team vergunningen. De bouwwerken mogen niet eerder worden aangevat.
- Als je tijdens de bouwwerken een deel van het voetpad of de openbare weg wil innemen, bijvoorbeeld: voor het plaatsen van een stelling, het plaatsen van een container en de nodige signalisatie op de weg, dan vraag je hiervoor vooraf online een vergunning bij Team openbaar domein: www.hamme.be/inname-openbaar-domein.
- Een omgevingsvergunning wordt volledig digitaal afgehandeld. De uitvoering van de vergunde handelingen wordt via het omgevingsloket opgevolgd.
- Voor een aansluiting op de riolering neem je op voorhand contact op met Farys. Dit aanvraagformulier wordt mee opgeladen via het omgevingsloket samen met de beslissing.

Een omgevingsvergunning is in vele gevallen nodig. Het toepassingsgebied is evenwel een complexe materie. Meer informatie vind je op www.omgevingsloketvlaanderen.be. Indien je twijfelt of je voor bepaalde werken een omgevingsvergunning nodig hebt, contacteer Team ruimte en bouwen.

Wie grond wil opdelen in 2 of meer onbebouwde loten en verkopen als bouwgrond, moet een omgevingsvergunning voor verkavelen aanvragen. Daarvoor dien je altijd vooraf contact op te nemen met Team ruimte en bouwen.

Het college van burgemeester en schepenen beslist zelfstandig over een omgevingsvergunningsaanvraag. Voor sommige aanvragen is een openbaar onderzoek vereist. Tijdens dat onderzoek kunnen bezwaren ingediend worden door derden. Vaak moet ook advies gevraagd worden aan bevoegde administraties.

Het lokaal bestuur zal jouw aanvraag beoordelen, rekening houdend met:

- de eventuele bezwaren
- de eventuele adviezen
- de voorschriften van gewestplan, ruimtelijk uitvoeringsplan, bijzonder plan van aanleg en/of verkaveling
- de mogelijke hinder voor de buurt (privacy, inkijk, bouwdiepte, terreinbezetting, ...)
- de goede plaatselijke ordening
- andere sectorale regelgeving (rooilijnendecreet, bosdecreet, ...)

Daarna krijg je de beslissing van het schepencollege. Tegen de beslissing kunnen de aanvrager, derden of adviesinstanties beroep indienen bij de deputatie.

Belangrijke tips

Architect

Indien je twijfelt of je voor bepaalde werken al dan niet een architect nodig hebt, raadpleeg Team ruimte en bouwen.

Nutswerken

Vóór je bouw- of verbouwingswerken uitvoert, neem je best contact op met de diensten voor de verdeling van gas, elektriciteit, water, telefoon en tv-distributie (adressen zijn elders in deze infogids te vinden). Zelfbouwers doen er ook goed aan vooraf inlichtingen in te winnen bij de btw-administratie.

Werk met geregistreeerde aannemers

Iedereen die werkt met een niet-geregistreeerde aannemer loopt risico's. Vraag jouw aannemer naar zijn registratienummer. Ook aannemers van werken hebben er belang bij zich te laten registreren.

Kadaster inlichten

De eigenaar van een onroerend goed moet binnen de 30 dagen na de voltooiing van de bouw- of verbouwingswerken - op straffe van boete - de diensten van het kadaster in kennis stellen van de uitgevoerde werken. Dit kan door de lijst die je van het kadaster ontving in te vullen en terug te sturen.

Duurzaam bouwen, verbouwen en renoveren

Voor meer informatie over 'duurzaam bouwen' verwijzen we naar:

- Energiehuis BEA
info@vzwbea.be | www.vzwbea.be
- Steunpunt Duurzaam Wonen en Bouwen
dubo@oost-vlaanderen.be | www.bouwwijs.be
- Streekregisseurs DDS
dds-streekregisseurs.be

Monumenten en Beschermd gebouwen Inventaris van het bouwkundig erfgoed

Indien je wil weten of jouw eigendom al dan niet opgenomen is in de inventaris van het bouwkundig erfgoed, dan kan je contact opnemen met Team ruimte en bouwen. Opname in de inventaris heeft immers een aantal gevolgen.

HAMME RENOVEERT

Team milieu en klimaat
tel. 052 47 55 22 | milieu@hamme.be
www.hamme.be/hamme-renoveert

Met het project 'Hamme renoveert' willen lokaal bestuur Hamme en het Steunpunt Duurzaam Wonen en Bouwen van de provincie Oost-Vlaanderen jou, met steun van de Vlaamse overheid en elektriciteitsnetwerkbeheerder Fluvius, een helpende hand reiken met renovatieadvies op maat. Door beter te renoveren verhoog je niet alleen de waarde en het comfort van je woning, maar kan je bovendien ook heel wat energie - en dus euro's - besparen.

ENERGIESCANS

Team milieu en klimaat
tel. 052 47 55 22 | milieu@hamme.be
www.hamme.be/energiescans

De energiescanner gaat na waar kostbare energie verloren gaat in een huis of in een flat. Hij controleert ook je energiefacturen en maakt op basis van alle gegevens een evaluatie. Voor sommige doelgroepen is de energiescan volledig gratis. De voorwaarden en procedure kan je nalezen op www.hamme.be/energiescans.

ENERGIECOACHING ONDERNEMERS

Team milieu en klimaat
tel. 052 47 55 22 | milieu@hamme.be
www.hamme.be/energiecoaching-bedrijven-handelaars

Wil jij als ondernemer iets doen aan jouw energieverbruik en dus ook aan de energiefactuur van jouw bedrijf? Wil je op deze manier actief meewerken aan de klimaatdoelstellingen van onze regio? Vraag een energiecoach aan bij Waasland Klimaatland en lokaal bestuur Hamme. Je maakt aanspraak op een terugbetaling tot 90% van de kost bij een succesvol traject.

OPLAADPUNT GAS EN ELEKTRICITEIT

Team leven en welzijn
tel. 052 47 55 31 | leven-welzijn@hamme.be
www.hamme.be/energie

Een oplaadpunt is een plaats waar je een budgetmeterkaart voor elektriciteit of gas kan opladen. Een budgetmeter is een elektriciteits- of aardgasmeter waarbij je op voorhand betaalt voor de elektriciteit of het aardgas dat je verbruikt. Er zijn aparte budgetmeters voor elektriciteit en voor gas. Personen die in hun woning een budgetmeter voor elektriciteit hebben, kunnen deze opladen in het oplaadpunt in AC Nieuwstraat.

VERWARMINGSTOELAGE SOCIAAL STOOKOLIEFONDS

Team leven en welzijn
tel. 052 47 55 31 | leven-welzijn@hamme.be
www.hamme.be/energie

Het lokaal bestuur kent via het sociaal verwarmingsfonds een verwarmingstoelage toe aan personen met een laag inkomen die aan een aantal voorwaarden voldoen. Deze tussenkomst geldt enkel wanneer er verwarmd wordt met huisbrandolie in bulk of aan de pomp, verwarmingspetroleum aan de pomp of bulkpropaangas aan huis geleverd.



Gemeentelijke milieusubsidies

- Subsidie voor het (her)aanleggen en/of onderhouden van kleine landschapselementen (hagen, houtkanten, knotbomen, bomenrijen, veedrinkpoelen, sloten en greppels, trage wegen) op onbebouwde percelen in het landelijk gebied
- Subsidie voor hemelwaterinstallatie
- Subsidie voor de aanleg van groendaken
- Subsidie voor het plaatsen van thermische zonne-installaties en warmtepompsystemen
- Subsidie voor de aankoop van natuurgebieden
- Subsidie voor het aanbrengen van nestvoorziening(en) voor gierzwaluwen
- Subsidie voor het behoud van een kolonie huis- of boerenzwaluwen
- Subsidie voor het opruimen van zwerfvuil

www.hamme.be

Voor meer informatie kan je terecht bij:
Team milieu en klimaat
tel. 052 47 55 22 | www.hamme.be/leefmilieu

Woonloket Hamme

Team wonen en huisvesting
Postadres: Marktplein 1 | 9220 Hamme
Bezoekadres: AC Nieuwstraat (Nieuwstraat 11)
tel. 052 47 55 22 | huisvesting@hamme.be
www.hamme.be/woonloket

Elke maandag uitsluitend op afspraak van 9.00 u. tot 12.00 u. en van 13.30 u. tot 16.30 u. Je kan bij Woonloket Hamme terecht voor al je vragen over:

- Woningkwaliteit
- Huren en verhuren
- Verbouwpremie en -lening
- Groepsaankopen
- Leegstand en verwaarlozing
- Huisvestingspremies
- Premie Veilig wonen

Interessante websites:

- www.fluvius.be/premies
- www.mijnverbouwpremie.be
- www.energiesparen.be/slooppremie
- www.vlaanderen.be/vlaamse-aanpassingspremie

Recyclagepark

Industrieterrein Zwaarveld 56 | tel. 052 47 91 98
recyclageparken@dds-verko.be | www.dds-verko.be
Afspraken: www.dds-verko.be/aanvraag-recyclageparken

Openingsuren - vrij toegankelijk

Woensdag	10.00 u. - 12.00 u. (*)	13.00 u. - 18.30 u.
Donderdag	gesloten	13.00 u. - 18.30 u.

(*) Enkel voor zelfstandigen die over een toegangspas beschikken.

Openingsuren - op afspraak

Dinsdag	gesloten	13.00 u. - 18.30 u.
Vrijdag	gesloten	13.00 u. - 18.30 u.
Zaterdag	08.30 u. - 14.40 u.	gesloten

Raadpleeg voor de bijkomende sluitingsdagen altijd jouw op-
haalkalender. Je kan deze downloaden via www.dds-verko.be.
Raadpleeg voor je bezoek aan het recyclagepark het reglement
op de website van Verko.

Intercommunale VERKO

Bevrijdingslaan 201 | 9200 Dendermonde
tel. 052 21 39 91 | fax 052 20 01 42
info@dds-verko.be | www.dds-verko.be



De intercommunale Verko staat in voor:

- de afvalinzameling in onze gemeenten. Iedereen ontvangt vóór het jaareinde gratis een afvalkalender in de brievenbus. Indien je geen kalender hebt gekregen of je jouw kalender kwijt bent, vraag dan een nieuw exemplaar bij Team milieu en klimaat;
- het beheer en de uitbating van het recyclagepark;
- de verwerking van de afvalstoffen afkomstig uit onze regio.

Intercommunale DDS

Bevrijdingslaan 201 | 9200 Dendermonde
tel. 052 21 39 91 | fax 052 20 01 42
info@dds-verko.be | www.dds-verko.be



De intercommunale DDS zorgt voor:

- de verbeteringen aan de infrastructuur (waterwegen, gewone wegen, rioleringen, bruggen, spoorwegen, ...) in de regio;
- de ruimtelijke ordening van de regio;
- de aanleg en de uitbating van bedrijventerreinen in de regio om de tewerkstelling te bevorderen;
- de aanleg van woonvoorzieningen, sociale verkavelingen en het bouwen van koop- en huurwoningen om de kwantiteit en de kwaliteit van het wonen in de regio te verbeteren.

Woonpunt DDS zorgt voor:

- laagdrempelig woonloket
- infomomenten en ondersteuningsmaatregelen
- opsporen woningkwaliteitsproblemen
- heractiveren leegstaande en verwaarloosde panden

Polderbesturen POLDER SCHELDE DURME OOST

Secretariaat:

Dorp 1 | 9220 Hamme
tel. 052 41 25 99 | poldersdo@skynet.be

Dijkgraaf: Bob Dierick

Ontvanger-griffier: Stijn Windey

POLDER TUSSEN SCHELDE EN DURME

Secretariaat:

Kleine Zauwerstraat 12a | 9270 Kalken
gsm 0499 78 61 78

Dijkgraaf: Philip Van Damme

Ontvanger-griffier: Inez Claessens





**werken en
ondernemen**

Team ondernemen

Postadres: Marktplein 1 | 9220 Hamme
Bezoekadres: AC Nieuwstraat (Nieuwstraat 11)
 tel. 052 47 55 26 | ondernemen@hamme.be
 www.hamme.be/ondernemer
 Ondernemend Hamme

Team ondernemen zorgt in samenwerking met alle betrokken partijen voor de ontwikkeling en uitvoering van een doeltreffend economisch beleid dat erop gericht is gunstige randvoorwaarden te creëren waardoor economische initiatieven (handel, diensten, bedrijvigheid, horeca, ...) worden ondersteund of aangetrokken.

Markten en foren

Postadres: Marktplein 1 | 9220 Hamme
Bezoekadres: AC Nieuwstraat (Nieuwstraat 11)
 tel. 052 47 55 26 | gsm 0473 56 55 58
 ondernemen@hamme.be

Team ondernemen organiseert de wekelijkse zaterdagmarkt, deels de jaarmarkt in Hamme-centrum, de kerstmarkt en de verschillende foren. Daarnaast zijn er nog volgende andere markten:

- Wekelijkse markt met antiques en tweedehandsartikelen
 - Timmy D'Hoey
 Toekomststraat 30 | 9220 Hamme | gsm 0485 98 68 09
- Zomerbraderij laatste vrijdag van juni
 Team ondernemen | tel. 052 47 55 58
 ondernemen@hamme.be



© ÉléonoreH - stock.adobe.com

Hulp aan zelfstandigen

Philippe Vlaeminck
 tel. 052 47 55 55 | jurist@hamme.be
Evelien De Ryck
 tel. 052 47 55 56 | schuldenbemiddeling@hamme.be
 www.dyzo.be

Het lokaal bestuur werkt samen met vzw Dyzo. Dyzo begeleidt zelfstandigen in moeilijkheden en geeft ondersteuning, advies en begeleiding.

Heb je als zelfstandige hulp of advies nodig? Dan kan je contact opnemen met onze juridische dienst. Onze medewerkers gaan discreet om met jouw vraag naar ondersteuning.

Businessclub Zwaarveld Hamme

www.businessclubzwaarveld.be

De Businessclub Zwaarveld Hamme werd in januari 2009 opgericht en heeft als doelstelling het stimuleren van de samenhang van de bedrijven die gevestigd zijn in het industrieterrein Zwaarveld. Ervaringsuitwisseling en interbedrijfssamenwerking levert niet alleen diverse voordelen op voor de aanwezige bedrijven maar zorgt tevens voor een optimaal ondernemersklimaat en een verbeterende kwaliteit op het bedrijventerrein.

BizLocator



www.hamme.be/bizlocator

BizLocator is het kanaal dat ondernemers helpt in de zoektocht naar een passende bedrijfslocatie, in nauwe samenwerking met Team ondernemen en het Agentschap Innoveren & Ondernemen. Op dit platform wordt het aanbod van vastgoedprofessionals gebundeld; of het nu om een kantoor, een industrieel of handelspand, een bedrijfsgrond, een horecapand of om pop-up vastgoed gaat.

Maatwerkbedrijf De Kemphaan

De Kemphaan vzw
Aartstraat 57 | 9220 Hamme
tel. 052 49 94 40
info@dekemphaan.be
www.dekemphaan.be



De Kemphaan vzw is een maatwerkbedrijf met 175 medewerkers. Als maatwerkbedrijf bieden wij andere bedrijven creatieve oplossingen met een maatschappelijke meerwaarde, gerealiseerd dankzij de inzet op maat van de medewerkers met een afstand tot de arbeidsmarkt.

Met een ervaring van meer dan 50 jaar heeft De Kemphaan een zeer sterke reputatie opgebouwd op het vlak van kwaliteit en flexibiliteit in diverse disciplines.

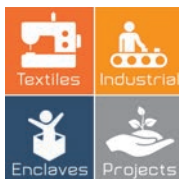

KiemKracht

Zwaarveld 57 | 9220 Hamme | tel. 052 48 00 60
onthaal@kiemkracht.org | www.kiemkracht.org
Directeur: Aart Lehembre

KiemKracht (voorheen Spoor2) is een maatwerkbedrijf. Wij bieden duurzame tewerkstelling en opleiding aan onze medewerkers. Er is de kringwinkel met Kilosjop in Hamme, waar u ook iets kan eten en drinken in KaffeeSocial. Nog op de site Zwaarveld kunt u terecht voor onze inboedelservice en groenwerken. Wie op zoek is naar een vergaderzaal, kan hier een zaal huren.

Voor hout- en renovatiewerken is er een afdeling in Moerzeke. Het was- en naaiatelier vindt u in Temse. Ook in Puurs, Zele en Bornem verwelkomen wij u graag in onze kringwinkels.

Wasgoed- Naaiatelier

Kouterstraat 5 | 9140 Temse | tel. 052 48 00 60
Wassen en strijken van werfkledij, bed- en tafellinnen voor bedrijven, overheids- en zorginstellingen.

Lees meer over het aanbod van KiemKracht op pag. 70.

www.hamme.be

OTC vzw

Hospitaalstraat 26 | 9220 Hamme
gsm 0474 88 92 55 | info@otc-vzw.be
www.otc-vzw.be



Bij OTC stellen we mensen met beperkte kansen op de arbeidsmarkt tewerk in onder andere de poetsdienst voor particulieren en schoonmaak bij bedrijven, bij scholen, in gemeenschappelijke delen van appartementsblokken, ... Kiezen voor OTC is kiezen voor mensen.

vzw Ondernemend Hamme

EVA-vzw Ondernemend Hamme
Marktplein 1 | 9220 Hamme
ondernemen@hamme.be
www.hamme.be/ondernemend-hamme

EVA-vzw Ondernemend Hamme wil door het organiseren of ondersteunen van diverse acties op een actieve manier bijdragen tot een ondernemers- en winkelvriendelijk imago van de gemeente. Daarnaast treedt EVA-vzw Ondernemend Hamme op als adviesorgaan voor het domein economie.

De Kadobon van vzw Ondernemend Hamme

De Kadobon wordt uitgegeven ter waarde van 5, 10 en 25 euro en kan bij de vaste verdeelpunten worden aangekocht. Kadobonnen op factuur kunnen worden aangekocht via Team ondernemen.

Het gebruik van de Kadobon is zowel voor de klant als voor de handelaar helder en gebruiksvriendelijk. De Kadobon blijft na aankoop één jaar geldig en kan enkel ingeruild worden bij de handelaars op het grondgebied van de gemeente en bij de marktkramers op de zaterdagmarkt.

Verdeelpunten

- Onthaal AC Nieuwstraat | Nieuwstraat 11
- Spar | Geemstraat 31
- JDC Electronics | Biezestraat 22

VDAB

VDAB

Gratis servicelijn 0800 30 700
(8.00 u. - 19.00 u.)
info@vdab.be
www.vdab.be/oost-vlaanderen



Bij de VDAB (Vlaamse Dienst voor Arbeidsbemiddeling en Beroepsopleiding) kan je terecht voor een inschrijving als werkzoekende, informatie over opleidingen en werkaanbiedingen, individuele begeleiding naar werk, ...

Werkwinkel Dendermonde

Geldroplaan 1, 9200 Dendermonde
tel. 052 25 91 00 | werkwinkelswaasendender@vdab.be

Werkwinkel Sint-Niklaas

Noordlaan 4, 9100 Sint-Niklaas
tel. 03 780 38 00 | werkwinkelswaasendender@vdab.be

Werkwinkel Hamme-Waasmunster

Meulenbroekstraat 2 | 9220 Hamme

Je kan in de werkwinkel in Hamme enkel terecht als een bemiddelaar je een uitnodiging heeft gestuurd.

Wijk-werken

Op 1 januari 2018 trad de wetgeving rond wijk-werken in voege en vervangt sindsdien het PWA. Wijk-werken is een activeringsmaatregel voor werkzoekenden en leefloon-gerechtigden met een grote afstand tot de arbeidsmarkt. Via dit systeem krijgen deze mensen als wijk-werker de kans om een aantal relevante ervaringen op te doen én om competenties en attitudes te verwerven. Het doel van wijk-werken is de doelgroep te versterken op de arbeidsmarkt.



Via wijk-werken kan een wijk-werker een aantal uren per week, met een maximum van 60 uur per maand en 630 uur per jaar, ervaring opdoen binnen een aantal activiteiten die aansluiten

bij zijn professionele ambities. Na maximaal een jaar zou de wijk-werker klaar moeten zijn voor een volgende stap in zijn traject naar werk.

Wijk-werkopdrachten kunnen zijn: klein tuinonderhoud, kleine herstellingswerken aan de woning, kinder- of bejaardenhulp. Naast privépersonen kunnen ook niet-commerciële verenigingen, vzw's, scholen, de lokale overheid en land- en tuinbouwbedrijven voor bepaalde occasionele activiteiten een beroep doen op wijk-werken.

Wijk-werken:

wijkwerken@hamme.be | www.hamme.be/wijkwerken

Aanverwante diensten

Rijksdienst voor Arbeidsvoorziening (RVA) - kantoor Dendermonde

Geldroplaan 5 | 9200 Dendermonde
tel. 02 515 44 44 | www.rva.be

Rijksdienst voor Arbeidsvoorziening (RVA) - kantoor Sint-Niklaas

Plezantstraat 159 | 9100 Sint-Niklaas
tel. 02 515 44 44 | www.rva.be

VDAB Opleidingscentrum Hamme

Meulenbroekstraat 2 | 9220 Hamme
tel. 052 49 90 00 | www.vdab.be



veiligheid

Brandweer

Hulpverleningszone Oost

Oude Vest 150 | 9200 Dendermonde
tel. 052 25 07 80 | oost.hulpverleningszone.be

Secretariaat: administratie@zoneoost.be
Brandpreventie: preventie@zoneoost.be
Brandpreventieadvies: bpa@zoneoost.be
Boekhouding: boekhouding@zoneoost.be

Openingsuren

Maandag tot
donderdag 9.00 u. - 12.00 u. 13.00 u. - 16.00 u.
Vrijdag 9.00 u. - 12.00 u. gesloten

Dringende brandweerhulp:

112 voor brandweer en/of ambulance

Op de website van Hulpverleningszone Oost vind je de webformulieren voor de aanvraag van niet-dringende tussenkomsten zoals wespverdelging, wateroverlast en stormschade.



Lokale politie Hamme - Waasmunster

Meulenbroekstraat 22 | 9220 Hamme
tel. 052 25 71 01
www.lokalepolitie.be/5435

Korpschef: hoofdcommissaris Maria De Sterck

Als je een aangifte wil doen bij de politie, dan moet je vooraf een afspraak maken op het nummer 052 25 71 01 of via de website www.politie.be/5435.

Dringende politiehulp: bel 101 (of 112)



WIJKAGENTEN

Coördinator: Eerste Hoofdinspecteur Tom De Beer
Meulenbroekstraat 22 | 9220 Hamme
tel. 052 25 71 01 | tom.debeer@police.belgium.eu

Voor de gedetailleerde stratenindeling van de wijkagenten verwijzen we naar de website van de politie.

Wijk Hamme-centrum Noord:

Kristof Van Den Eynde
gsm 0477 81 06 49
kristof.vandeneynde@police.belgium.eu

Wijk Hamme-centrum West:

Ann Van Den Bossche
gsm 0477 81 04 88
ann.vandenbossche@police.belgium.eu

Wijk Hamme-centrum Oost:

Kathleen Schiettecat
gsm 0477 81 04 96
kathleen.schiettecat@police.belgium.eu

Wijk Hamme-centrum Zuid:

Kristoff De Schepper
gsm 0477 81 05 22
kristoff.deschepper@police.belgium.eu

Wijk Sint-Anna:

Philip De Wilde
gsm 0477 81 05 08
philip.dewilde@police.belgium.eu

Wijk Moerzeke en Kastel:

Danny Verbeke
gsm 0477 81 05 63
danny.verbeke@police.belgium.eu

Wijk Zwaarveld en omgeving en Hamme-Zogge:

Dirk Maes
gsm 0477 81 05 98
dirk.maes@police.belgium.eu

Buurtinformatienetwerk

Ook als burger kan je meewerken aan het verhogen van de veiligheid en het veiligheidsgevoel in jouw wijk of straat. Je kan gratis lid worden van één van de vier Buurtinformatienetwerken (BIN) in Hamme.

Een Buurtinformatienetwerk is een gestructureerd samenwerkingsverband tussen de inwoners van Hamme, de lokale politie en de bestuurlijke overheid, die elkaar op de hoogte houden van wat er gebeurt in de buurt. Die uitwisseling van informatie zorgt voor meer sociale controle en vergroot het veiligheidsgevoel.

Aan het hoofd van een BIN staat een coördinator (een buurtbewoner) en een mandataris van de lokale politie. Zij organiseren en evalueren de werking ervan op regelmatige tijdstippen.

BIN'S IN HAMME

Momenteel zijn er 4 BIN's actief. Alle inwoners die in het werkinggebied van een BIN wonen, kunnen gratis aansluiten via www.hamme.be/bin.

Om aan te sluiten bij het BIN dat werkzaam is in de wijk waar je woont, kan je je melden bij de coördinator van het BIN. Als nieuw lid zal je gevraagd worden om een engagementsverklaring (huishoudelijk reglement) te ondertekenen.

Hoe werkt het?

- Als een BIN-lid een verdachte situatie of gedrag (bijvoorbeeld: diefstal) opmerkt in de buurt, verwittigt of informeert hij/zij de politie (via het nummer 101).
- De lokale politie komt ter plaatse en maakt een eerste evaluatie.
- Indien noodzakelijk kan de lokale politie het BIN-netwerk opstarten en een dringend BIN-bericht versturen naar alle leden.
- Een dringend BIN-bericht wordt altijd verspreid via telefoon (vast of mobiel). Indien bericht vraagt de lokale politie alertheid.
- De BIN-leden verwittigen de politie als ze de verdachte(n) opmerken.

De politie geeft ook regelmatig niet-dringende feedback (via e-mail) over de recente diefstallen of andere criminaliteit in de wijk. Op deze manier blijven alle leden extra alert en op de hoogte van de huidige toestand qua inbraken, diefstallen, ...

BIN HAMME OOST

Deze BIN omvat de wijken ten oosten van de N41.

Coördinator: Jan Laceur | jan.laceur@gmail.com

BIN HAMME WEST

Deze BIN omvat de wijken ten westen van de N41.

Coördinator: Andy Nelis | andy.nelis@pandora.be

BIN ZOGGE - SINT-ANNA

Deze BIN omvat de wijken van Zogge en Sint-Anna.

Coördinator: Jo Van Hoey | jo@vanhoey.net

BIN MOERZEKE - KASTEL

Deze BIN omvat de wijken van Moerzeke en Kastel.

Coördinator: Bert Boel | bert.boel@telenet.be



Rode Kruis

Afdeling Hamme - Elversele
 Meulenbroekstraat 1 b | 9220 Hamme
 tel. 052 47 73 12 | gsm 0470 18 84 86
 rodekruis.be/hamme
 Openingsuren: enkel na afspraak.



Rode Kruis Hamme werkt volledig dankzij de inzet van vrijwilligers, mensen die een groot deel van hun vrije tijd gebruiken om anderen belangeloos te helpen.

Wil je als organisator van een evenement beroep doen op het Rode Kruis voor de inrichting van een hulppost, neem dan ten laatste zes weken voor de activiteit contact op met Niels De Geeter, verantwoordelijke voor de hulpdienst. Ook voor het ontlenen van kwalitatief hulpmateriaal (krukken, rolstoel, hooglaagbed, ...) kan je terecht bij onze afdeling.

Contactpersonen en diensten Ziekenvervoer (niet-dringend) | tel. 105

Voorzitter

Dirk Van Beem
 gsm 0470 18 84 87
 voorzitter@hamme.rodekruis.be

Ondervoorzitter

Pieterjan De Boeck
 gsm 0471 47 26 63
 ondervoorzitter@hamme.rodekruis.be

Ondervoorzitter - Secretaris

Hans Vereecken
 gsm 0477 59 84 28
 secretaris@hamme.rodekruis.be

Hoofdart

Dimitri Walschap
 tel. 09 329 49 55
 arts@hamme.rodekruis.be

Penningmeester

Dirk Van de Velde
 gsm 0479 70 08 37
 penningmeester@hamme.rodekruis.be

Hulpdienst

Niels De Geeter
 gsm 0475 93 90 25
 hulpdienst@hamme.rodekruis.be

Bloedafname

Annelise Mertens
 gsm 0470 18 84 86
 bloed@hamme.rodekruis.be

Vorming

Bernadette Roesems
 gsm 0474 23 87 05
 vorming@hamme.rodekruis.be

Jeugd Rode Kruis

Eveline Van de Velde
 gsm 0470 52 23 93
 jeugd@hamme.rodekruis.be

Animatoren zorgen ervoor dat kinderen van 6 tot 16 jaar, om de veertien dagen, actief kunnen deelnemen aan allerlei activiteiten. Hiernaast zijn er ook lessen en is er het tiendaagse on-vertroffen zomerkamp.

Sociale Hulpverlening

Natalie De Clercq
 gsm 0486 33 05 13
 socialehulpverlening@hamme.rodekruis.be

Pipe Band

Luc Van de Velde
 gsm 0476 68 35 36
 pipeband@hamme.rodekruis.be

Uitleendienst Hamme

Annelise Mertens
 gsm 0470 18 84 86

Uitleendienst Moerzeke (na afspraak)

Fam. Van Hoywegen - Willaert
 Bootdijkstraat 57 c
 gsm 0478 74 23 15 | tel. 052 48 11 76

Gemeentelijke noodplanning: wat, wie, hoe en waarom?

Een ramp of een noodsituatie is onvoorspelbaar. Een efficiënte aanpak kan de gevolgen inperken. Dit vergt een nauwe en vlotte samenwerking tussen de betrokken disciplines zoals brandweer, politie, communicatie, civiele bescherming, ... Informeren, voorbereidingen treffen en oefenen zijn hierbij van cruciaal belang. Daarom richtte Hamme een gemeentelijke veiligheidscel op.

VEILIGHEIDSCEL

De organisatie van de noodplanning wordt voorbereid door de gemeentelijke veiligheidscel. De gemeentelijke veiligheidscel is samengesteld uit de burgemeester, de noodplanningscoördinator, de postoverste van brandweer Hulpverleningszone Oost, de korpschef van de lokale politiezone, de federaal gezondheidsinspecteur, een vertegenwoordiger van de civiele bescherming en een communicatiedeskundige van de gemeente.

De veiligheidscel staat in voor de redactie en de actualisering van de nood- en interventieplannen. Zij zal tevens initiatieven nemen voor het organiseren van oefeningen om de noodplanning uit te testen en te evalueren, coördineert de veiligheid rond evenementen in Hamme en staat in voor de opmaak van een risicoinventaris en -analyse voor het grondgebied van de gemeente.

NOODPLANNING EN EVENEMENTEN

De werkgroep bereidt de vergaderingen van de veiligheidscel voor en coördineert de opmaak en actualisatie van het algemeen nood- en interventieplan (ANIP) en de bijzondere nood- en interventieplannen (BNIP). De werkgroep behandelt tevens alle aanvragen voor evenementen, wint de nodige adviezen in en formuleert randvoorwaarden inzake veiligheid, geluid, mobiliteit, sterke drankvergunning, ...

Organiseer je zelf een evenement? Lees meer op pag. 42 of op www.hamme.be/evenement-organiseren.



© Ambrozinio-stock.adobe.com

Meteen verwittigd bij een noodsituatie

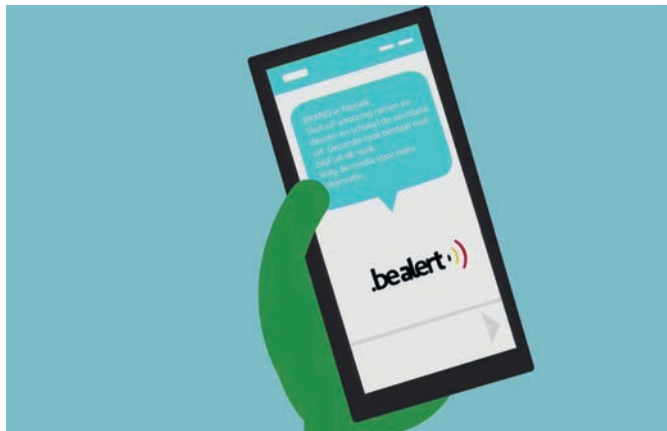

Een grote brand, een overstroming of een stroomonderbreking? Bij een noodsituatie in onze gemeente willen we jou graag snel verwittigen. Daarom maakt onze gemeente gebruik van BE-Alert, een systeem dat je meteen op de hoogte stelt van een noodsituatie via sms, e-mail of telefoon.

BE-ALERT

BE-Alert is een **GRATIS** alarmeringssysteem waarmee de overheid jou verwittigt en de nodige instructies geeft bij een noodsituatie. Dankzij BE-Alert, kan een burgemeester, de gouverneur of de Minister van Binnenlandse Zaken een bericht uitzenden naar iedereen waarop de noodsituatie impact heeft. Zo krijgen alle betrokken inwoners snel de nodige aanbevelingen (bijvoorbeeld: ramen en deuren sluiten bij een brand). Officiële, correcte informatie, direct van de bron.

BE-Alert gebruikt verschillende kanalen om jou te waarschuwen. Je kan een BE-Alertbericht ontvangen via een sms, een gesproken bericht via een vaste telefoonlijn of een e-mail.



LAAT JE WAARSCHUWEN, WAAR JE OOK BENT

Een burgemeester, gouverneur of de Minister van Binnenlandse Zaken kan een alarm verzenden op basis van een adressenlijst. Daarom is het heel belangrijk dat je je inschrijft op BE-Alert. Je kan verschillende adressen en verschillende telefoonnummers registreren: je domicilieadres, het adres van je werk of de school van jouw kinderen, ... Registreer alle adressen en je blijft steeds op de hoogte.

Bij een grote noodsituatie, kan er ook een bericht worden uitgestuurd op basis van locatie. Iedereen die fysiek aanwezig is in die zone krijgt dan een sms. Dit systeem is uniek in België. Zo kan je dus ook verwittigd worden als je bijvoorbeeld een dagje aan zee bent, aanwezig bent op een festival, ...

SCHRIJF JE VANDAAG NOG IN!

Je kan je heel gemakkelijk **GRATIS** registreren op www.be-alert.be. Vul het inschrijvingsformulier zo volledig mogelijk in.

VOLG ONZE OFFICIËLE KANALEN

In een noodsituatie circuleert er veel informatie, zeker op sociale media. Om er zeker van te zijn dat je de juiste informatie ontvangt, volg je onze officiële kanalen. Je vindt ze op www.hamme.be/crisis-info.

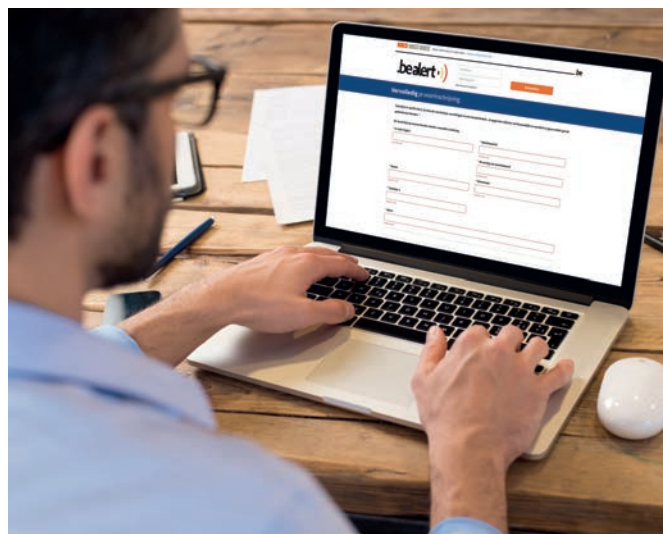



**nuttige
telefoonnummers**

Apothekers

Coop-apotheek

Nieuwstraat 17/01 | tel. 052 47 82 84

Delrue

Marktplein 16 | tel. 052 47 70 75

MRZK Pharma

Dorp 9-11 | tel. 052 47 04 02

D'Hondt

Filip De Pillecynlaan 1 | tel. 052 47 83 86

D'Hooghe

Nijverheidstraat 7 | tel. 052 47 93 78

Duopharm Hamme

Hoogstraat 1 | tel. 052 47 74 47

HC Pharma

Kapellestraat 55 | tel. 052 47 78 86

Quintelier

Zogge 6 | tel. 052 47 03 25

Windey

Slangstraat 15 | tel. 052 47 73 74

APOTHEKERS VAN WACHT

Apotheker met DAGWACHT (van 09.00 u. tot 22.00 u.)

- Je kan de lijst raadplegen die in elke apotheek wordt uitgehangen.
- Je kan bellen naar het nummer 0903 99 000 (1,50 euro/min.).
- Je kan de website www.apotheek.be raadplegen.
- Je kan de gratis app downloaden van de website www.apotheek.be.

Apotheker met NACHTWACHT (van 22.00 u. tot 09.00 u.)

- Bellen naar het nummer 03 369 79 99 (politie Sint-Niklaas).
- Bellen naar het nummer 0903 99 000 (1,50 euro/min.).

Bpost

Meulenbroekstraat 18 | 9220 Hamme

www.bpost.be

Klantendienst | tel. 02 201 23 45



Aangeboden diensten: universele postdiensten, postbedeling en verkoop bankproducten.

Openingsuren

Maandag	09.30 u. - 12.30 u.	13.30 u. - 17.00 u.
Dinsdag	09.30 u. - 12.30 u.	13.30 u. - 18.00 u.
Woensdag	09.30 u. - 12.30 u.	13.30 u. - 17.00 u.
Donderdag	09.30 u. - 12.30 u.	13.30 u. - 18.00 u.
Vrijdag	09.30 u. - 12.30 u.	13.30 u. - 17.00 u.
Zaterdag	09.30 u. - 13.00 u.	Gesloten

Carnaval

Hamme is een belangrijke carnavalgemeente in de regio. De gemeente heeft op dit vlak een jarenlange traditie. De jaarlijkse 'Wuitensfeesten' zorgen met halfvasten gedurende drie dagen voor leute en volksvermaak.

WUITENSFEESTEN

Pieter Maes

Kapellestraat 65 | 9220 Hamme

gsm 0474 41 42 12

info@wuitensfeesten.be | www.wuitensfeesten.be



CARNAVAL MOERZEKE - KASTEL

Johan Van Riet

Landbouwstraat 128 | 9220 Hamme
gsm 0476 88 76 07 | johanvanriet@hotmail.com

de Thuisbouwer



de Thuisbouwer

tel. 052 47 04 71
info@dethuisbouwer.be
www.dethuisbouwer.be

Thuisbouwer

Kantoor Hamme: Rozenhoed 1 - 9220 Hamme
Kantoor Zele: Acacialaan 49/w13 - 9240 Zele

De Thuisbouwer biedt betaalbare en kwaliteitsvolle woningen aan in een aangename buurt voor mensen met woonnod. Om een sociale woning van de Thuisbouwer te huren, moet je je kandidaat stellen. Je wordt dan ingeschreven in het inschrijvingsregister. Om je te kunnen inschrijven op deze lijst, moet je voldoen aan een aantal voorwaarden. De Thuisbouwer biedt ook sociale koopwoningen en bouwgronden aan. Je vindt alle informatie terug op de website.

FLUVIUS

Voor alle informatie in verband met elektriciteit en aardgas kan je terecht bij:

Klantenkantoor Sint-Niklaas

Heistraat 88 | 9100 Sint-Niklaas
www.fluvius.be



DIENSTVERLENING

Algemeen nummer | tel. 078 35 35 34

Storingen en defecten | tel. 078 35 35 00

Storingen en defecten voor mensen met een spraak- of gehoorstoornis | sms naar 8635

Gasreuk | tel. 0800 65 0 65

Kapotte straatlampen | online melden op www.fluvius.be

FOD Financiën

DIRECTE BELASTINGEN

Algemeen nummer: 02 572 57 57 (9.00 u. - 17.00 u.)
www.financien.belgium.be

VERKEERSBELASTING

Vlaamse Belastingdienst - Verkeersbelastingen
Vaartstraat 16 | 9300 Aalst
tel. 1700 | www.vlaanderen.be/vlaamse-belastingdienst

AGB Hamse Investeringsmaatschappij

Maatschappelijke zetel:
Marktplaats 1 | 9220 Hamme
tel. 052 47 56 12 | him@hamme.be
www.hamme.be/agb-him

Directiecomité:

Voorzitter: Jan De Graef
Ondervoorzitter: Ann Verschelden
Bestuurders: Koen Mettepenningen - André Raemdonck

Huisartsen

Anné Nathalie
Aartstraat 7 | tel. 052 47 96 92

Beysens Bruno
Burg. Lemmensstraat 51 | tel. 052 47 78 26

Caekebeke Tom
Aartstraat 7 | tel. 052 47 96 92

De Letter Bart
Aartstraat 7 | tel. 052 47 96 92

Dierick Michael
Killestraat 17 d | tel. 052 47 63 20

Dierickx Anneloor
Dorp 33 | tel. 052 89 52 90

Dupont Kamiel
Dorp 33 | tel. 052 89 52 90

Eemans Elisabeth
Aartstraat 7 | tel. 052 47 96 92

Goemaere Bartel
Priester E. Poppestraat 24 b | tel. 052 48 11 80

Holvoet Wilfried
Loystraat 106 | tel. 052 38 13 00

Joostens Karel
Loystraat 163 | tel. 052 47 12 63

Noppen Inge
Zogge 127 | tel. 052 38 07 35
Plezantstraat 13 | tel. 052 47 74 54

Peeters Kris (sportarts)
Nijverheidstraat 64 | gsm 0494 37 85 20

Rombaut Els
Priester E. Poppestraat 24 b | tel. 052 48 11 80

Scheers Leen
Priester E. Poppestraat 24 b | tel. 052 48 11 80

Sengeleng Jan
Sint-Annastraat 165 | tel. 052 48 03 20

Smits Veerle
Plezantstraat 13 | tel. 052 47 74 54

Vanderbauwede Tim
Plezantstraat 4 | tel. 052 55 92 99

Van Driessche Manu
Dorp 33 | tel. 052 89 52 90

Van der Cruyssen Stef
Loystraat 106 | tel. 052 38 13 00

Veirman Leen
Aartstraat 7 | tel. 052 47 96 92

Welvaert Koert
Loystraat 106 | tel. 052 38 13 00

DOKTERS VAN WACHT

Weekwachtdienst Hamme

Om op weekdays de arts met wachtdienst te raadplegen bel je het nummer 052 47 36 36.

Huisartsenwachtpost Vehamed

Kroonveldlaan 40 d | 9200 Dendermonde
tel. 052 73 01 00
www.vehamed.be

De huisartsenwachtpost is een samenwerkingsverband tussen de huisartsen van Hamme en de omliggende gemeenten. Je kan er terecht voor medische hulp, geen spoedgevallen, tijdens het weekend en op feestdagen.

Wanneer je het nummer belt van de wachtpost zal een onthaalbediende je vragen om jouw gegevens door te geven, de reden van jouw oproep en de naam van jouw huisarts. De onthaalbediende geeft je een tijdstip waarop je mag langskomen voor de consultatie.

Waarvoor kan je niet terecht bij de wachtpost?

- niet-dringende medische problemen
- hernieuwen van medicatie- of kinesitherapievoorschriften
- gezondheids- en sportattesten

Openingsuren

Weekend	van vrijdagavond 19.00 u. tot maandagochtend 8.00 u.
Feestdagen	vanaf 19.00 u. de dag voordien tot 8.00 u. de dag erna

Dringende medische hulp

Medische Spoeddienst | tel. 100 (of 112)

Huurdersbond

Abingdonstraat 99 | 9100 Sint-Niklaas
tel. 03 778 36 90
huurdersbond@sint-niklaas.be

Team Leven en Welzijn werkt nauw samen met de Huurdersbond. Wie een beroep wenst te doen op de Huurdersbond neemt best eerst contact op met Team Leven en Welzijn. Je kan er gratis een lidkaart krijgen van de Huurdersbond. De Huurdersbond Waasland vzw geeft informatie en advies aan huurders over huurproblemen en -wetgeving.

Justitie



VREDEGERECHT

Meulenbroekstraat 20 | 9220 Hamme
tel. 052 25 01 80 | vred.hamme@just.fgov.be
www.rechtbanken-tribunaux.be

Openingsuren griffie

Maandag tot vrijdag van 8.30 u. tot 12.30 u. en van 13.30 u. tot 16.00 u.

POLITIERECHTBANK

Noordlaan 31 bus 3 | 9200 Dendermonde
tel. 052 25 96 20 (griffie)
politierectbank.dendermonde@just.fgov.be

Parket Oost-Vlaanderen afdeling Dendermonde
Zwarte Zusterstraat 2-4-6 | 9200 Dendermonde
tel. 052 25 15 11

RECHTBANK VAN EERSTE AANLEG

Gerechtsgebouw
Justitieplein 1 | 9200 Dendermonde
Griffie-onthaal: tel. 052 26 07 11

RECHTBANK VAN EERSTE AANLEG - SECTIE JEUGD

Leopold-III-laan 97 | 9200 Dendermonde
tel. 052 25 92 20

KiemKracht (voorheen Spoor2)

Zwaarveld 57 | 9220 Hamme
tel. 052 48 00 60
onthaal@kiemkracht.org
www.kiemkracht.org
Directeur: Aart Lehembre



KRINGWINKEL HAMME (INCLUSIEF KILOSJOP)

Openingsuren
van maandag tot en met zaterdag van 9.30 u. tot 17.30 u.

KAFFEESOCIAL

In ons gezellig KaffeeSocial kunt u terecht voor een broodje, salade, koffie, gebakje, ... Bij mooi weer is het heerlijk genieten op ons zonneterras.

Bestellen en leveren via www.broodjeshamme.be.

www.hamme.be

GROENAFDELING | AFDELING HAMME

Aanleggen en onderhouden van groenzones, bijvoorbeeld: bos- en natuurgebieden, parken, woonwijken, tuinonderhoud bij particulieren, ...

INBOEDELSERVICE

U kunt een beroep doen op onze diensten voor het leegmaken van een woning. Voor meer informatie of een offerte kunt u telefonisch met ons contact opnemen.

HOUT EN RENOVATIE

Kasteeldomein Broeders van Liefde
Kasteellaan 1 | 9220 Moerzeke | tel. 052 48 00 60
Oude meubels opnieuw laten stralen? Kocht u een meubel in de kringwinkel? Wij blazen het nieuw leven in.

Openbaar vervoer 'De Lijn'

Brusselsesteenweg 361 | 9050 Gentbrugge
ovl@delijn.be | www.delijn.be
tel. Algemeen 09 211 91 11
tel. LijnInfo 070 220 200
tel. Belbuscentrale 09 211 91 91



Openingsuren

Belbuscentrale

Op weekdays van 6.00 u. tot 20.00 u., op zaterdag, zon- en feestdagen van 8.00 u. tot 15.00 u.

De LijnInfo

Op weekdays van 7.00 u. tot 18.00 u., op zaterdag van 10.00 u. tot 18.00 u., gesloten op zon- en feestdagen.

Parochies

Pastoor

E.H. Marc Verwaeren
tel. 052 47 72 62 | marc.verwaeren@telenet.be

Secretariaat

Marktplein 39 | 9220 Hamme
gsm 0470 08 32 83

SINT-PIETERSBANDENKERK

Patrick Boel
gsm 0475 86 55 56 | patrickboel1959@hotmail.com

Simonne Landuyt
tel. 052 47 96 30

HEILIGE FAMILIEKERK

Ferdi D'Hooge
gsm 0476 98 71 97 | ferdi.dhooge@telenet.be

Louis De Mulder
gsm 0477 27 25 35 | louisdemulder@skynet.be

Marie-Jeanne Stultjens
gsm 0494 80 72 64

HEILIG HARTKERK

Paul Cattrysse
gsm 0470 05 83 56 | paul.cattrysse@telenet.be

Lea Van Goethem
gsm 0472 43 93 32

ONZE-LIEVE-VROUW HULP DER CHRISTENENKERK ZOGGE

Christine Bogaert
gsm 0475 61 12 79 | christine_bogaert@telenet.be

Harold Onghena
gsm 0499 76 50 25 | harold.onghena@skynet.be

SINT-ANNAKERK

Leona Van Erdeghe
tel. 52 47 69 25 | leonavanerdeghem@skynet.be

Lucie Van der Stock
gsm 0477 13 78 14 | lucie.vanderstock@gmail.com



SINT-MARTINUSKERK MOERZEKE

Maurits Roels
gsm 0478 68 46 49 | maurits.roels@telenet.be

Marc Verheyden
gsm 0497 44 63 99 | marc.verheyden@skynet.be

SINT-JOZEFKERK KASTEL

Norbert Wuytack
gsm 0486 29 02 00 | norbert.wuytack@telenet.be

Paul Bracke
gsm 0479 42 44 28 | paul_bracke@skynet.be

PRIESTER POPPEKAPEL

Rector: E.H. Edward Janssens
tel. 03 344 92 15 | eduard.janssens6@telenet.be

Secretariaat E. Poppecomité
tel. 052 47 81 95 | priester.poppe@edpnet.be



Provincie Oost-Vlaanderen

PROVINCIEBESTUUR OOST-VLAANDEREN

Gouvernementstraat 1 | 9000 Gent
tel. 09 267 80 00
gratis infonummer: 0800 94 808
info@oost-vlaanderen.be
www.oost-vlaanderen.be



PROVINCIALE UITLEENDIENST OOST-VLAANDEREN

Administratie en hoofdmagazijn:

Kapiteinstraat 55 | 9000 Gent
tel. 09 253 40 38
uitleendienst.provincie@oost-vlaanderen.be

Regionale magazijnen

Industriepark-Noord 4 | 9100 Sint-Niklaas
tel. 03 776 94 39
uitleendienst.provincie@oost-vlaanderen.be

Zakkaai 27 | 9500 Geraardsbergen
tel. 054 41 27 35

Tentoonstellingsruimte

ID+ART COLLECTIEF

Sint-Jansstraat 27 | 9220 Hamme
gsm 0476 28 31 94 | info@idcollectief.be
idcollectief.be

Aangeboden diensten

Ter beschikking stellen van tentoonstellingsruimte.

Tandartsen

Brusselmans Carin

Dijkstraat 5 | tel. 052 47 35 36

Claessens Jaak

Kleinbroekstraat 12 | tel. 052 47 90 73

Eerens Kristien (orthodontie)

Plezantstraat 12 | gsm 0479 93 54 32

Standaert Yannic

Burgemeester Lemmensstraat 13 | tel. 052 47 60 61

Verscheden Guy

Posthoornstraat 60 | tel. 052 47 13 13

Verscheden Nathalie

Posthoornstraat 60 | tel. 052 47 13 13

WACHTDIENST

De wachtdienst Algemeen Tandarts is op zaterdag, zonen feestdagen van 9.00 u. tot 18.00 u. bereikbaar op het telefoonnummer 0903 399 69.

Wachtdienst Orthodontie:

tel. 070 22 20 88 (van 10.00 u. tot 12.00 u.)

Wachtdienst Parodontologie:

tel. 070 22 21 25 (van 10.00 u. tot 12.00 u. en van 16.00 u. tot 18.00 u.)

Vlaamse overheid

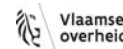

Voor alle informatie over de diensten van de Vlaamse overheid kan je terecht bij de Vlaamse Infolijn, op het gratis nummer 1700, elke werkdag tussen 9.00 u. en 19.00 u., via e-mail info@vlaanderen.be of via de website www.vlaanderen.be.

DE VLAAMSE WATERWEG

De Vlaamse Waterweg beheert en onderhoudt de Vlaamse waterwegen, waaronder ook de Schelde en de Durme.

Hoofdzetel

Havenstraat 44 | 3500 Hasselt
tel. 01 129 84 00 | info@vlaamsewaterweg.be
www.vlaamsewaterweg.be

DEPARTEMENT MOBILITEIT EN OPENBARE WERKEN - AGENTSCHAP WEGEN EN VERKEER

Verantwoordelijk voor gewestwegen (ontwerp, aanleg, onderhoud, mobiliteitsbeleid, verkeersorganisatie, beheer van de wegbermen, winterdiensten, ...)

Stel je een probleem vast op of langs de weg? Meld het dan via www.meldpuntwegen.be. Liever telefonisch melden? Bel naar 1700, het gratis telefoonnummer van de Vlaamse overheid (elke werkdag tussen 9.00 u. en 19.00 u.). Opgelet! Wil je een dringende gevaarlijke situatie melden? Verwittig dan onmiddellijk de politie via het noodnummer 101.

Stafdienst

Koning Albert II-laan 20 bus 4 | 1000 Brussel
tel. 02 553 79 02
wegen.verkeer@vlaanderen.be
www.wegenenverkeer.be

Wegen en verkeer Oost-Vlaanderen

tel. 09 276 26 00
wegen.oostvlaanderen@vlaanderen.be

Wegen district 414 Sint-Niklaas

Industriepark West 51 | 9100 Sint-Niklaas
tel. 03 780 20 30

Watervoorziening FARYS

FARYS

Stropstraat 1 | 9000 Gent
tel. 078 35 35 99
www.farys.be
Storingen | 078 35 35 88



Wijkraden

WIJKRAAD HAMME-CENTRUM 1

- **Cisse Aerts (voorzitter)**
- **Hendrik Windey (secretaris)**
wijkraadhammecentrum@gmail.com

WIJKRAAD SINT-ANNA

- **Robert Mertens (voorzitter)**
tel. 052 47 33 02 | robertmerte@gmail.com
- **Geert Pieters (secretaris)**

WIJKRAAD ZOGGE

- **Kristin Van den Velde (contactpersoon)**
tel. 052 47 81 71 | kr.vdv@skynet.be
- **Bestuursleden:**
Rudi Dieleman
Frederik Vercauteren
Herman De Rycke
Jo Van Hoey
Christel Van Hoyweghen

WIJKRAAD HEILIGE FAMILIE

- **Rudy Geerinck (voorzitter)**
- **Saskia Eeckhout (secretaris)**
wijkraadheiligefamilie@gmail.com

Ziekenhuizen

VITAZ

Campus Hamme

Hospitaalstraat 24 | 9220 Hamme
tel. 03 760 60 60

Maatschappelijke zetel VITAZ

Moerlandstraat 1 | 9100 Sint-Niklaas
tel. 03 760 60 60
www.vitaz.be





stratenplan

STRATENLIJST

A		
Aartstraat	E2	
Abdijstraat	H7	
Abtsbroeksken	H7	
Acaciastraat	F3	
Achille Van Sassenbroucklaan	F2	
Achterhof	E2 F2	
Akkershooftbos	H4	
Akkershooftweg	H4	
Akkerstraat	E3	
Albert Van Heckelaan	E3	
Albrecht Rodenbachlaan	F3 (1)	
Armaat Jooslaan	F3 (6)	
Ardoystraat	C2	
Aubroeckstraat	G6 G7	
August Van De Veldestraat	E2	
B		
Baantje	E2	
Baasrodeveerstraat	G7	
Baljuwstraat	F5 G5	
Bareelstraat	E2	
Beekstraat	E3	
Begijnhofstraat	H7	
Bernapiet	H4	
Biezestraat	F1 F2 G1 G2	
Blikstraat	F5	
Bloemenstraat	F5	
Blokmakershof	E2 (D2)	
Boeykensstreek	H4	
Bookmolenstraat	B4 C4	
Boonstraat	F5	
Bootdijkstraat	G3 G4 G5	
Boserf	F5	
Bosschaertstreek	G4 H4	
Bosstraat	G7	
Boteraard	D4	
Bremstraat	F2	
Broekstraat	F3 G3 G2	
Brouwerij Van den Berghestraat	E2	
Brugstraat	E2	
Bunt	G1 G2	
Buntjesstraten	H4	
Buntstraat	F2	
Buntweg	H4	
Burgemeester Lemmensstraat	F5 G5	
Burgemeester Louis Baertstraat	E2	
C		
Calvarieberg	F2 (F1)	
Cayen	G4	
Cesar De Golspark	G2	
Clement Rottiersstraat	E2	
D		
Damputstraat	F2	
Damstraat	E2 E3	
De Braakstraat	H7	
Dendermondse Steenweg	D5 E4	
Dennenstraat	F3	
De Pannestraat	G7	
Derde Grootbroek	H5	
De Ring	E2	
De Schoesitterplein	G5	
De Warandestraat	G7 H7	
Dijkstraat	F2	
Dokter H. Hyleboslaan	G2	
Donkstraat	F5	
Doorn	A2	
Dorp	F5	
Drapstraat	F2	
Driegoten	G2	
Driegotenkouter	F2 G2	
Dubbelstreek	H4	
Durmebrug	B1 B2 C2	
Durmedijk	G1	
Durmestraat	E2	
E		
Edouard Passtraat	F5	
Ekelbeke	C3 C4	
Evangeliestraat	D3 D2 E2	
F		
Filip De Pillecynlaan	F3 G3	
G		
Gaendijk	G5	
Ganzenberg	G7	
Gasmeterstraat	E2	
Geemhof	E2	
Geemstraat	E2	
Geeststraat	G5	
Gezusters De Grevehof	E2	
Gijvenstraat	H4	
Groeneboomgaardstraat	F2	
Groenstraat	F5	
Grootbroek	H5	
Guido Gezellelaan	F2	
Guillaumestraat	E2	
Gustaaf De Petterlaan	G3	
H		
Hammestraat	F4 F5	
Hamveer	F1	
Hazeldonk	F5	
Hebbestraat	E5 F5	
Heirbaan	B3 C3 C4	
Hellestraat	B2 B3	
Hendrik C. Van der Lelystraat	E2	
Henneplein	E2	
Herdershof	F3 (7)	
Hofterbossen	F2	
Hof ter Donck	F2	
Hollandshof	B2	
Hoogstraat	E2	
Hooigat	B3	
Hooirt	E3 F3	
Horizonsquare	E4	
Hospitaalstraat	E2 F2	
Hulstwijk	F5	
J		
2de Jagers te Paardstraat	F2	
Jagerstraat	E2 F2	
Jef De Boecklaan	E3	
Jozef De Gravepark	F2	
Jules De Brouwerpark	F2	
Jules Vincartpark	E3	
Juliaan Anthoonlaan	F3 (3)	
K		
Kaaiplein	E2	
Kaaistraat	E2	
Kaaldries	E2	
Kanunnik De Meyerlaan	E3	
Kapellestraat	F2	
Kardinaal Jozef Cardijnlaan	F3 (5)	
Kasteellaan	G5 G6	
Kauterstraat	F5	
Kazernestraat	E2	
Kerkhofstraat	F2	
Kerkstraat	E2	
Killestraat	F6	
Klaprooslaan	E3	
Kleemgatstraatje	H4	
Kleinbroekstraat	G5	
Kleine Akkershoofdweg	H4	
Kleine Gasmeterstraat	E2 (F2)	
Kleine Mandemakerstraat	F2 (F1)	
Kleine Streek	G4 H4	
Kleinulst	F2	
Koerspleinstraat	F2	

Koning Albertdijk	G4 G5 H5
Koning Albertplein	E2
Koning Boudewijnlaan	F5
Koningin Astridlaan	F2
Koningsplein	F5
Korenbloemlaan	E3 (F3)
Korte Geemstraat	E2
Kraneplass	E4
Kruisbeeldstraat	C2 D2

L	
Landbouwstraat	F2 F3
Lange Maat	D4 D5
Leeuwerikenlaan	E3
Legierstraat	A2
Leopold III-laan	E2 F3
Lindestraat	F3
Lippenbroekweg	H3
Lippeveld	C4 D4
Loystraat	F2 F3
Lucasstreek	H4

M	
Mandemakerstraat	F2
Margarethahof	F5
Marktplaats	F2
Maurits Tilleylaan	F2 G2
Meerstraat	D3 D4
Mergelbeek	E3
Meulenbroekstraat	E2 F2
Meyerstreek	H5
Mispelaarstraat	B4 C4
Moerheide	C2 D2 D3
Moernenstraat	B3 B4 C4
Moerzekestraat	E4
Molenaarsdreef	E3
Molenstraat	F5
Moortelstraat	B2
Museumstraat	E2

N	
Neerlandt	C4
Neerstraat	F3 F4
Nieuwelaan	E2
Nieuwstraat	F2
Nijverheidstraat	E2
Noordstraat	F2 G2
Noubroekstraat	G2

O	
Oostkouterstraat	F3
Osschaerthoek	E2
Overdijk	F4 G4
Overloopakker	B4 C4

P	
Pachtgoedstraat	E5 F5
Pannenkouter	B2
Pastoor De Bruynestraat	H7
Pastoorstraatje	G3 H4
Pastoor Verscheldenstraat	G7 (H7)
Pater Vertentenstraat	F2 G2
Penningdreef	A2
Peperstraat	F2
Petrus Van der Jeugdlaan	G3
Pieter Jan Boellaan	F3 (4)
Pieter Vermeirelaan	F3 (2)
Pimpernelhof	F5
Plezantstraat	E2
Polderstraat	G2
Pompelhoekstraat	F5 G4
Populierenstraat	F3
Posthoornplein	E2 (F2)
Posthoornstraat	E2 (F2)
Prosper De Visscherstraat	F2
Prieel	F3
Priester Edward Poppestraat	F5
Prindelstraat	D5

R	
Reuzeweg	E3
Rietstraat	F2
Rijbekerstraat	F2 (E2)
Rijbunder	A2
Rippienberg	G7
Rodendries	B2 C2
Roggemanstraat	F6
Ronkaardhof	E3
Roodkruisstraat	F2
Rozenhoed	E3
Rupsenstraat	B2

S	
Schaubeke	E3 E4
Scheldedijk	H4 I4
Scheldestraat	G7 H7
Schollaerthof	D4 E4
Schoolstraat	E2
Sint-Annastraat	A2 A3 B2
Sint-Antoniusdreef	C2
Sint-Baafswijk	F5 (F6 G6)
Sint-Bernarduswijk	G7 H7
Sint-Jozefstraat	G7
Sint-Martensommegangstraat	F5
Slangstraat	E2
Spinnerstraat	G2
Spoorwegstraat	E2
Sportpleinstraat	F2
Spurt	E3 F3

Stationsstraat	E2
St. Jansstraat	E2
St. Renildestraat	E3
Strijderslaan	D2 E2
Stuyfbergen	H7

T	
't Hoog	G7
't Spinnewiel	E2
Theet	E3 E4
Toekomststraat	E2
Tramstraat	G7
Transvaal	E3
Trutseleir	F3 G3
Tuinbouwlaan	G7
Tweebruggenplein	F2
Tweede Grootbroek	H5

V	
Veldstraat	F2 F3
Verbindingsstraat	F2 F3
Veermanshof	G3
Vermaakstraat	F2
Verrebakken	H4
Vierweegs	C3 D3
Vijverstraat	E3
Vijverstreek	G4 H4
Vital Keullerlaan	F2 G2
Vlaslaan	E2
Vlierkouter	E3
Vooruitgangstraat	E2
Vossestraat	C3
Vredestraat	F5
Vrijboomstraat	G7
Vuurkruisenlaan	D2

W	
Wagenheide	G2
Waterstraat	D2
Weekenstraatje	G4 H4
Weststraat	F2
Weverstraat	D3 E4
Wielstraat	G3
Wilgenstraat	F3
Wuitenslaan	E3

Z	
Zandvoorde	D5 E5 E4
Zilverberkstraat	F3
Zogge	C4
Zonnehof	E2
Zonneke	E4
Zouavenstraat	E2
Zuybroekstraat	F3
Zwaarveld	E4 F4
Zwanehals	E3

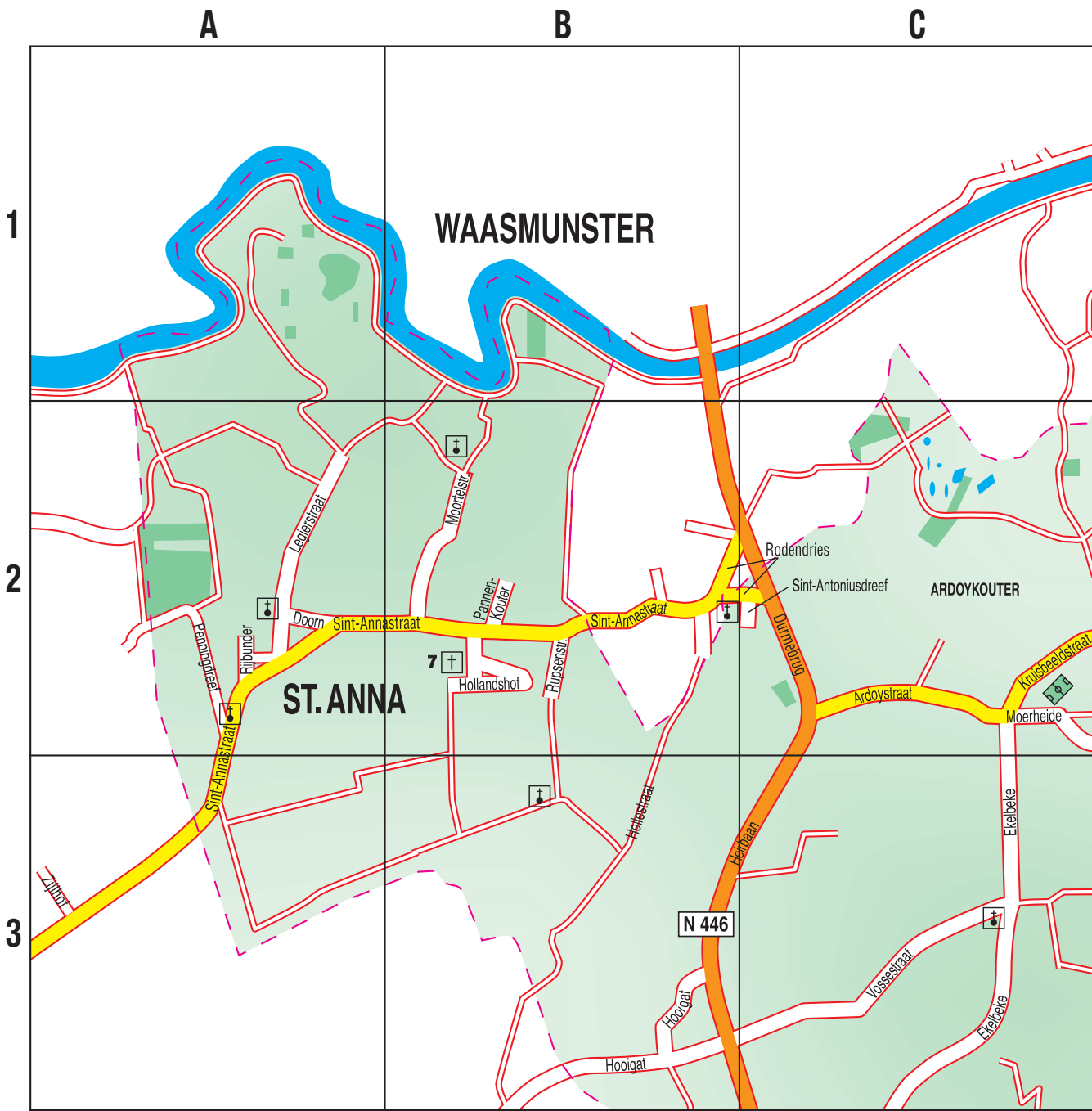

D

E

F

1

2

3



WAASMUNSTER

HAMME

1. Albrecht Rodenbachlaan
2. Pieter Vermeirelaan
3. Juliaan Anthoonlaan
4. Pieter Jan Boellaan
5. Kardinaal Jozef Cardijnlaan
6. Amaat Jooslaan
7. Heidershof

ZUYBROEK

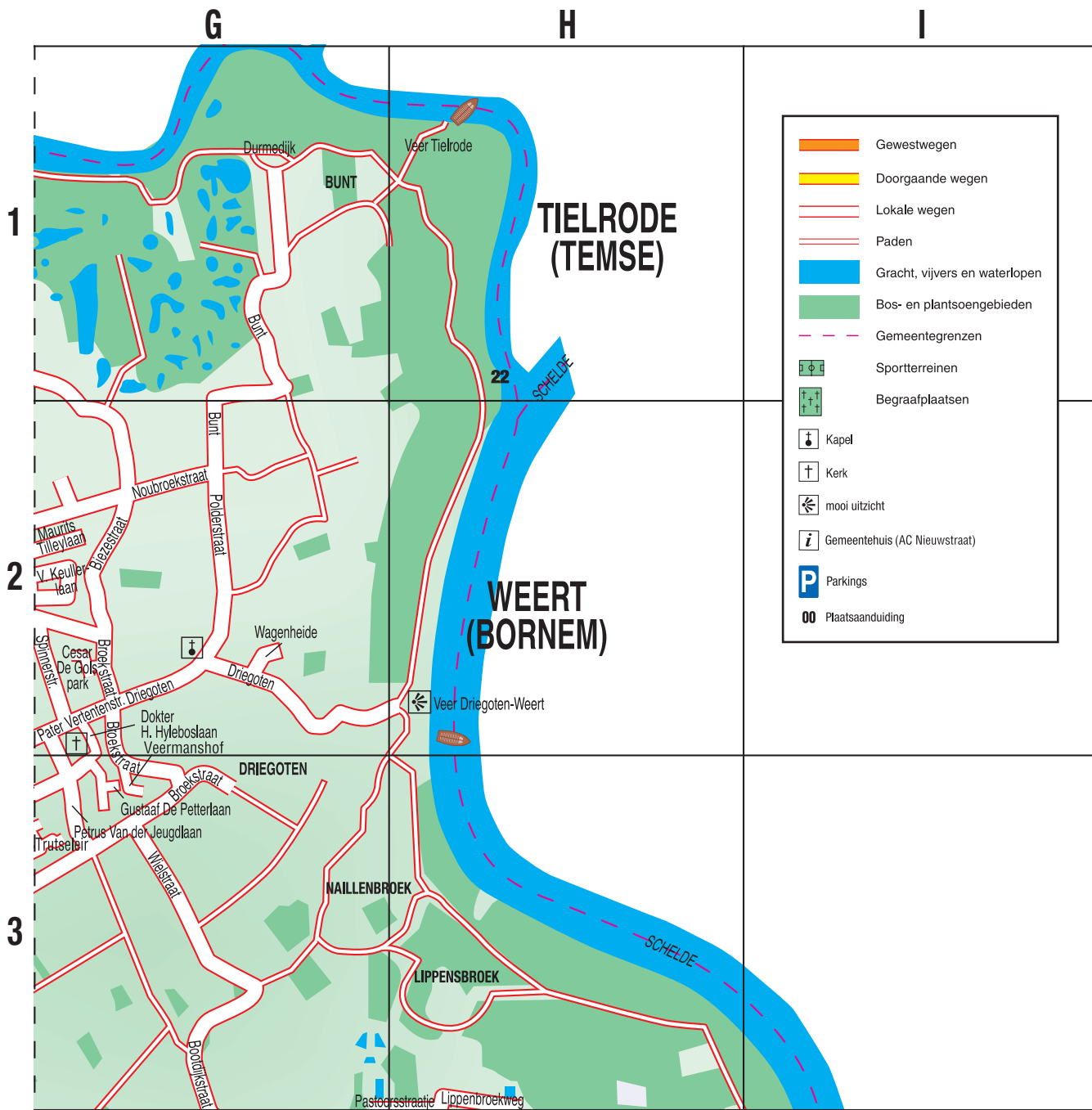

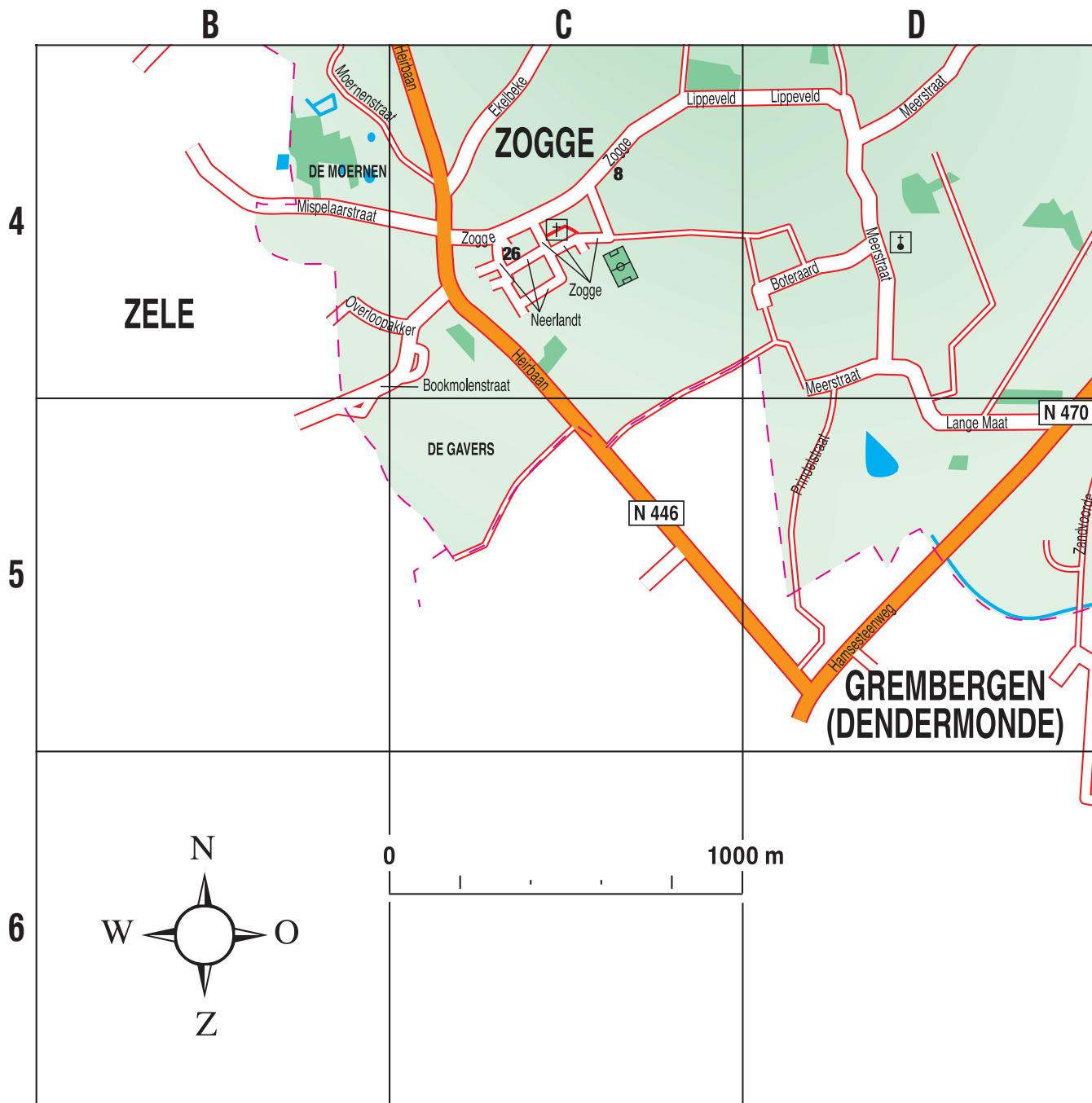

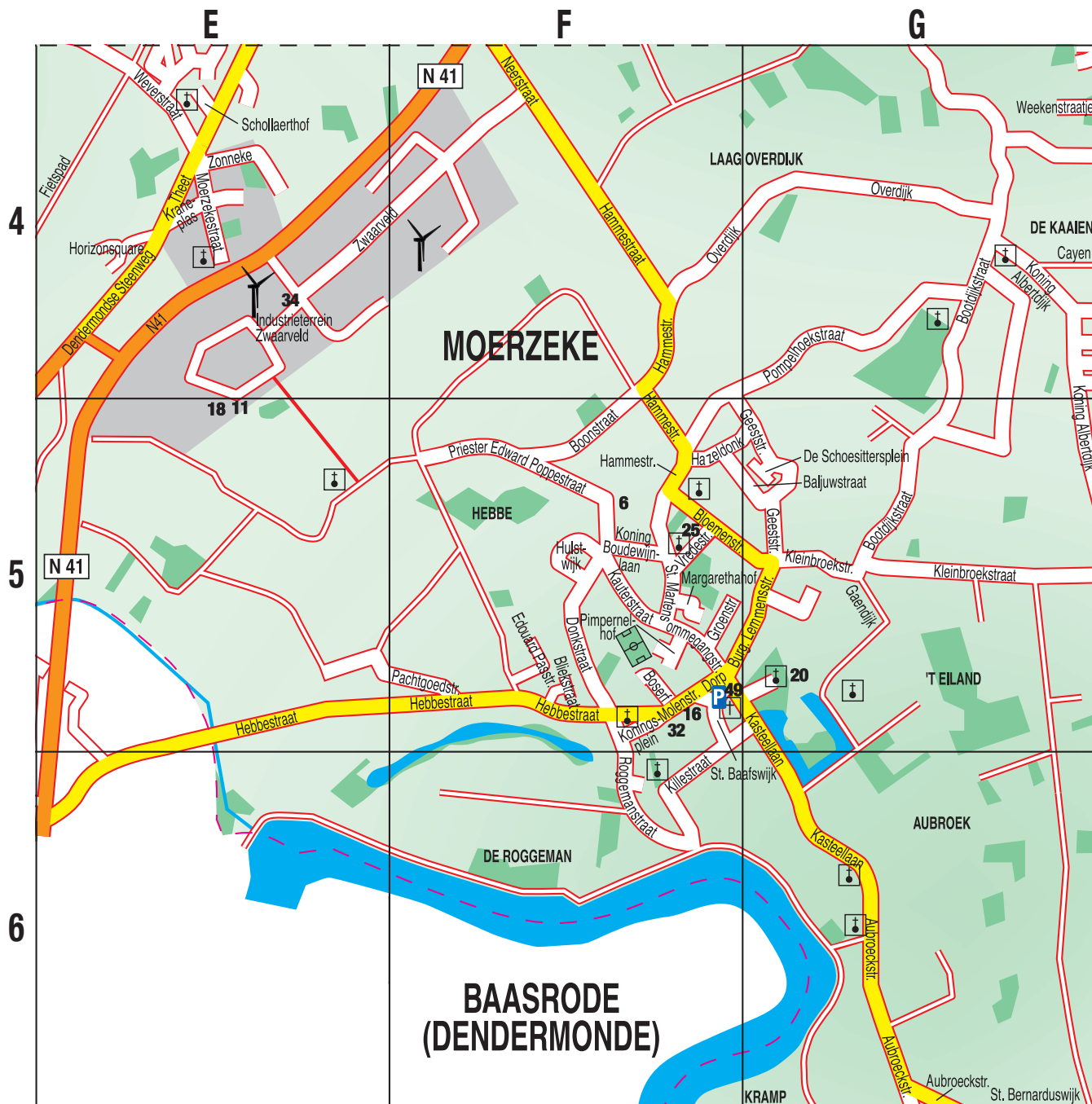

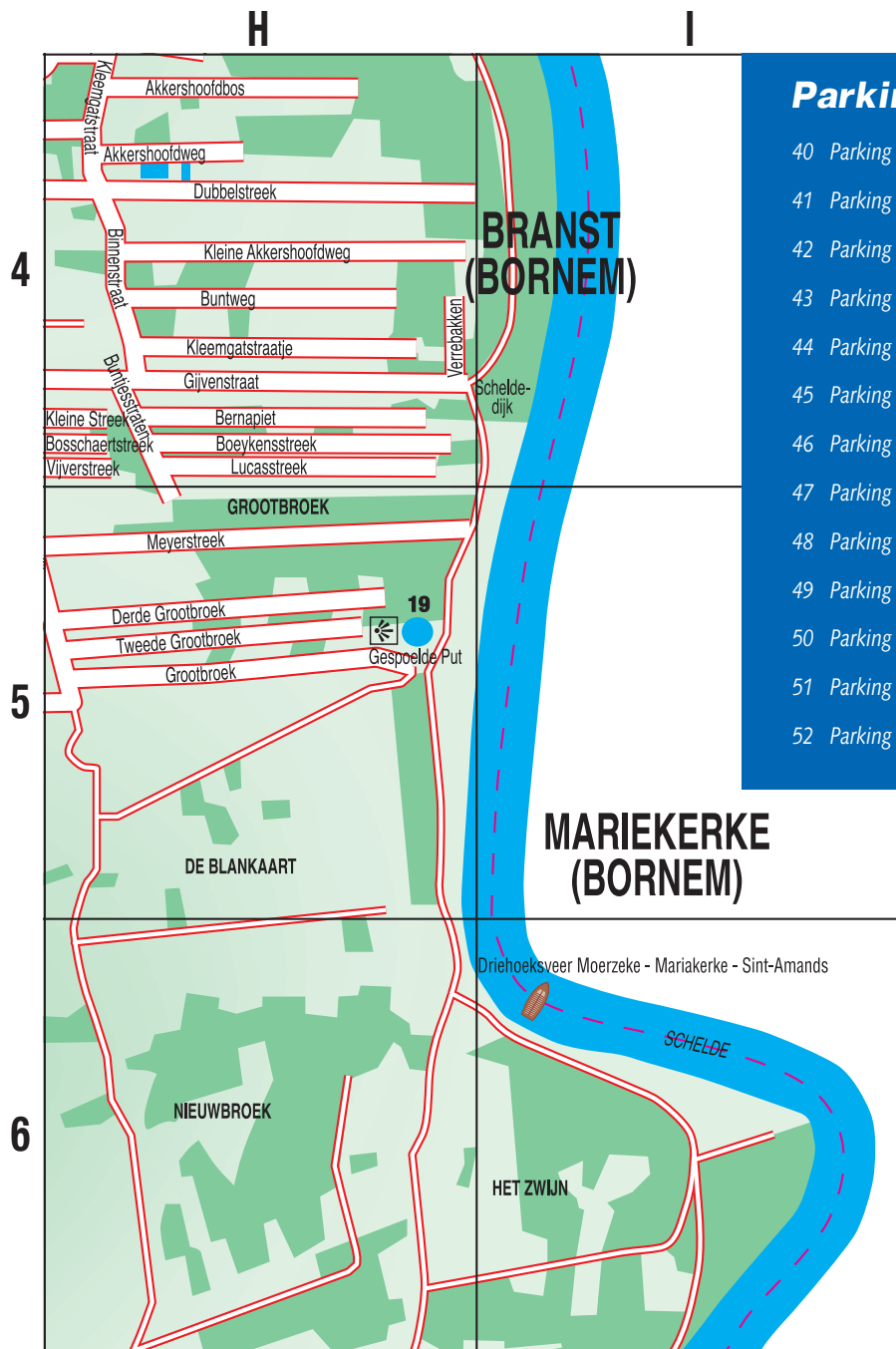

Parkings

- | | | | |
|----|--|------------|--|
| 40 | Parking Slangstraat - Achterthof |E2 | |
| 41 | Parking Hamveer (+ kampeerautoterrein) |F1 | |
| 42 | Parking Vrijtijdssite Kaaiplein |E2 | |
| 43 | Parking Kaaiplein |E2 | |
| 44 | Parking Marktplein (kortparkeren) |F2 | |
| 45 | Parking Varkensmarktje (kortparkeren) |E2 | |
| 46 | Parking Nieuwstraat (ondergronds) |F2 | |
| 47 | Parking Achterthof |E2-F2 | |
| 48 | Parking Tweebruggenplein |F2 | |
| 49 | Parking Dorp Moerzeke |F5 | |
| 50 | Parking Meulenbroekstraat (groenparking) | ...E1 | |
| 51 | Parking Nieuwe Markt (ondergronds) |E2 | |
| 52 | Parking Koning Albertplein |E2 | |

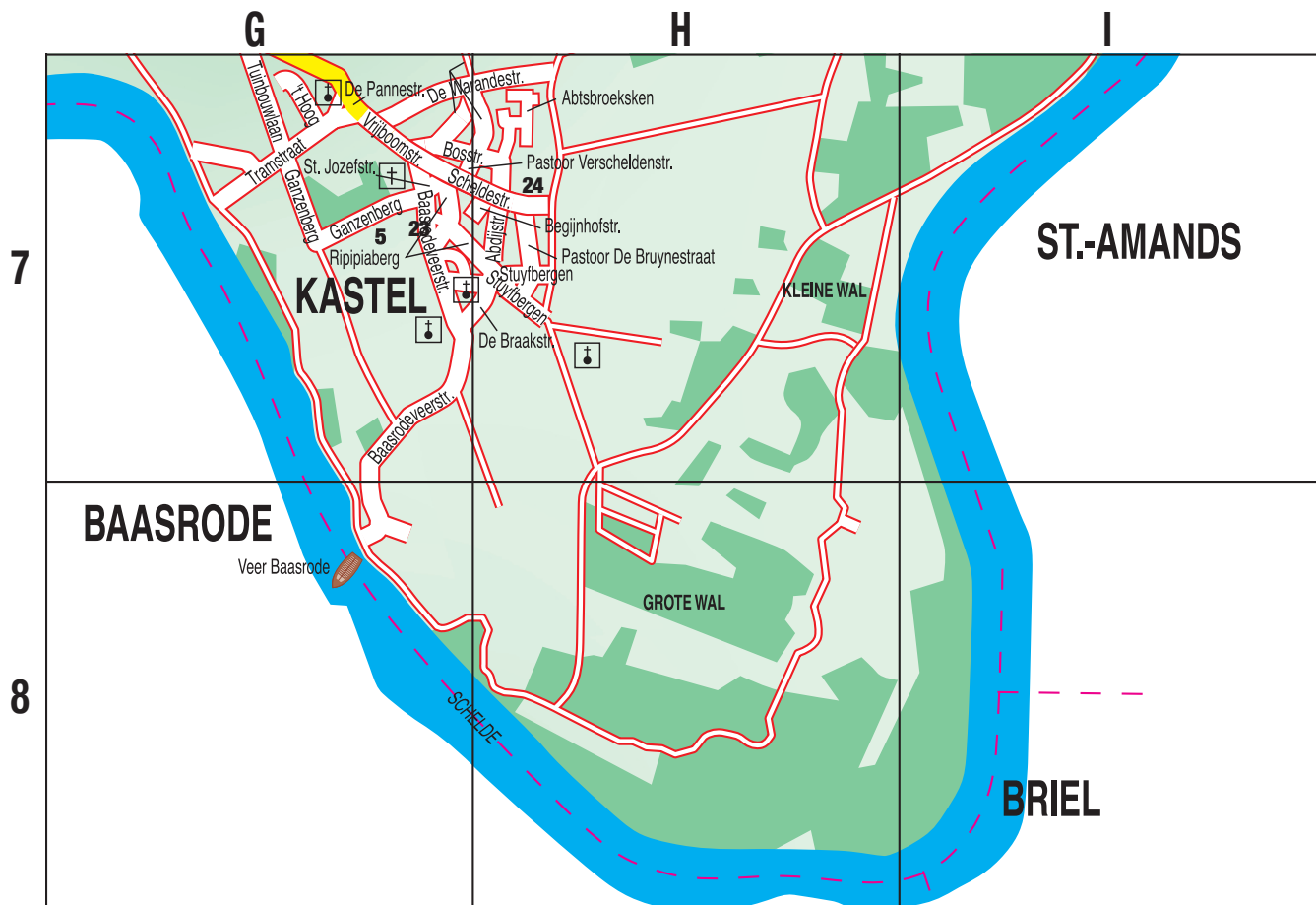

Plaatsaanduidingen

1	Academie Hamme (Creatieve Campus)F2	9	Maatwerkbedrijf De KempmaanE2	25	Ontmoetingscentrum Ter Munken Kasteel H7
2	Vrijtijdsite KaaipleinE1	10	Brandweer zone Oost post HammeE2	26	Ontmoetingszaal NeerlandtC4
	- Sportterrein Josephine CharlotteE1	11	Containerpark VerkoE4-E5	27	Bibliotheek Hamme (Creatieve Campus) F2
	- Atletiekpiste/rugbyterreinE1	12	De Grote Napoleon (windmolen)E2	28	Park KerckwijkF2
	- Kleuterschool OnderstebovenE1	13	BpostE1-E2	29	PolitieE1
	- Sporthal MeulenbroekE1	14	Feestzaal Den BondF2	30	Rode KruisE2
	- Cultureel Centrum Jan TervaertE1	15	Gemeentehuis Hamme (AC Nieuwstraat) .F2	31	WZC MeulenbroekF2
	- Feestzaal H@mbianceE1	16	Gemeentehuis MoerzekeF5	32	WZC Sint-JozefF5
	- JC Den AppelE1	17	Sportstadion Vigor Wuitens Hamme . . .F2	33	Sociale Huisvestingsmaatschappij
	- Jeugdhuis 't KlokhuisE1	18	Magazijn publieke ruimteE4-E5	De Zonnige WoonstE3	
	- Skatepark/petanquetterreinE1	19	Gespoelde Put (De) (visvijver)H5	34	KiemKrachtE4
3	AZ Nikolaas (Campus Hamme)F2	20	Grafkapel Priester PoppeG5	35	Toerisme HammeF2
4	Begraafplaats CentrumF2	21	MirabrugF1	36	VDAB CompetentiecentrumE2
5	Begraafplaats KasteelG7	22	Monument Filip De PillecynH1	37	Verwarmd openluchtzwembadF2
6	Begraafplaats MoerzekeF5	23	Ontmoetingscentrum De ReigerG7	38	VrederechtE1-E2
7	Begraafplaats Sint-AnnaB2	24	Ontmoetingscentrum De VredeF5		
8	Begraafplaats ZoggeC4				